ФГБОУ ВО
Уральский государственный
архитектурно-художественный
университет
УрГАХУ

СОВРЕМЕННОЕ
ТВОРЧЕСКОЕ
ОБРАЗОВАНИЕ

бакалавриат / специалитет / магистратура / аспирантура

МАГИСТРАТУРА КАФЕДРЫ ИНДУСТРИАЛЬНОГО ДИЗАЙНА

54.04.01 Дизайн. Профили:

- **Промышленный дизайн,**
- **Транспортный дизайн**

Екатеринбург • 2021

ПРЕИМУЩЕСТВА ПОЛУЧЕНИЯ ОБРАЗОВАНИЯ В МАГИСТРАТУРЕ:

- получение более высокого, 7 уровня квалификации, дающего право на работу в качестве руководителя;
- получение управленческих компетенций, обеспечивающих карьерный рост;
- возможность в короткие сроки освоить новые области профессиональной деятельности;
- получение глубоких знаний в сфере научных исследований;
- приобретение опыта в разработке проектных концепций и проектной деятельности в целом;
- возможность участия в международных и всероссийских профессиональных конкурсах, научных грантах;
- возможность осуществления педагогической деятельности в вузах;
- возможность участия в мастер-классах ведущих специалистов в конкретной области (академиков, народных архитекторов, художников и т.п.);
- самореализация и развитие личности.

ЦЕЛИ ОСНОВНОЙ ПРОФЕССИОНАЛЬНОЙ ОБРАЗОВАТЕЛЬНОЙ ПРОГРАММЫ (ОПОП)

Основная профессиональная образовательная программа (ОПОП) имеет своей целью развитие у обучающихся личностных качеств, формирование универсальных, общепрофессиональных компетенций в соответствии с требованиями ФГОС ВО по направлению подготовки **54.04.01 Дизайн** и профессиональных компетенций для успешной профессиональной деятельности с учетом потребностей работодателей и требований, предъявляемых к выпускникам на рынке труда.

В области воспитания целью ОПОП является оказание содействия формированию личности обучающегося на основе присущей российскому обществу системы ценностей, развитие у обучающихся личностных качеств, способствующих их творческой активности, общекультурному росту и социальной мобильности, целеустремленности, организованности, ответственности, самостоятельности и гражданственности.

В РАМКАХ ОСВОЕНИЯ МАГИСТЕРСКОЙ ПРОГРАММЫ СТУДЕНТЫ ГОТОВЯТСЯ К РЕШЕНИЮ ЗАДАЧ ПРОФЕССИОНАЛЬНОЙ ДЕЯТЕЛЬНОСТИ СЛЕДУЮЩИХ ТИПОВ:

- **научно-исследовательский;**
- **художественно-творческий;**
- **проектный;**
- **информационно-коммуникативный.**

РУКОВОДИТЕЛЬ ПРОГРАММЫ

Курочкин Валерий Алексеевич

кандидат искусствоведения, профессор, зав. кафедрой индустриального дизайна, член Союза Дизайнеров России

Профессиональные награды:

- Почетная грамота Министерства образования Российской федерации в 2002 г.
- Гран-при «Золотая Виктория» на конкурсе лучших дизайн-проектов года в России. 2008 г.
- Серебряная медаль Российской академии художеств. Москва 2011.
- Почетный знак «За заслуги в развитии дизайна №141 от 22 октября 2013 г. Союз дизайнеров России. Москва. 2013.

Имеет более 90 публикаций, из них 11 опубликовано в журналах ВАК, 3 - в зарубежных журналах, 7 – учебно-методических пособий, 2 монографии, 20 патентов на промышленные образцы, 4 патента на изобретение, 1 патент на полезную модель и 6 свидетельств на научные базы данных, 65 – дипломов учеников. Индекс Хирша по РИНЦ - 4, индекс Хирша по Scopus - 1.

ФОРМА ОБУЧЕНИЯ

Очная форма обучения.
Срок обучения **2 года.**
Трудоемкость –
120 зачетных единиц

ВСТУПИТЕЛЬНЫЕ ИСПЫТАНИЯ

1. Клаузура по профилю
(мин. Оценка 40 баллов из 100)
2. Собеседование по профилю
(мин. Оценка 40 баллов из 100)
К испытаниям допускаются лица с высшим профильным образованием.

На кафедре в магистратуре действует **студийная система подготовки дизайнеров** по специализациям: проектирование товаров, промышленного оборудования и средств транспорта.
Для этого созданы **3 авторские проектные студии.**

Студия дизайна товаров (рук. проф. Брагин В.А.)

Студия автодизайна (специальных транспортных средств (рук. проф. Курочкин В.А.)

Студия дизайна для экстремальной среды («Школа северного дизайна»)
(рук. проф. Гарин Н.П.)

ОСНОВНЫЕ СФЕРЫ И ОБЪЕКТЫ ПРОФЕССИОНАЛЬНОЙ ДЕЯТЕЛЬНОСТИ ВЫПУСКНИКОВ:

- творческая деятельность по формированию эстетически выразительной предметно-пространственной среды;
- интегрирующая проектно-художественная, научно-педагогическая деятельность, направленные на создание и совершенствование инновационной конкурентоспособной отечественной продукции, развитие экономики, повышение уровня культуры и качества жизни населения;
- художественное образование;
- комплексы предметной среды и визуально-информационные системы, удовлетворяющие утилитарные и эстетические потребности человека в его жизнедеятельности; культурные явления, процессы и отношения;
- авторские образцы, серии и коллекции промышленной продукции, предметы различного культурно-бытового назначения: техника и оборудование, транспортные средства, интерьерное оборудование, полиграфическая продукция, товары народного потребления;
- информационное пространство.

В процессе обучения магистранты

- выполняют курсовые проекты, научно-исследовательские и творческие работы;
- изучают теорию и методологию научной и проектной деятельности;
- проходят проектные, исследовательские, педагогические и другие практики и стажировки;
- осваивают программно-технические средства и информационные технологии;
- активно участвуют в профессиональных конкурсах, научных конференциях, творческих выставках.

Обучение заканчивается защитой ВЫПУСКНОЙ КВАЛИФИКАЦИОННОЙ РАБОТЫ (ВКР) и присвоением квалификации **«магистр»** с вручением диплома государственного образца.

Далее представлены

ПРИМЕРЫ ВЫПУСКНЫХ КВАЛИФИКАЦИОННЫХ РАБОТ МАГИСТРОВ

кафедры
индустриального дизайна

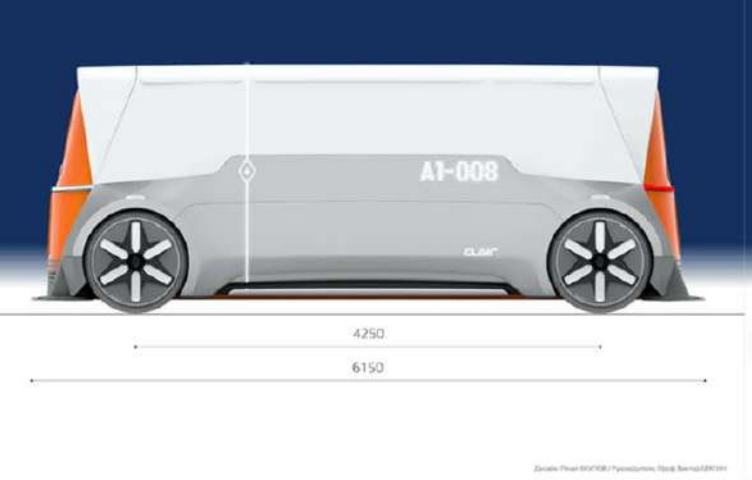

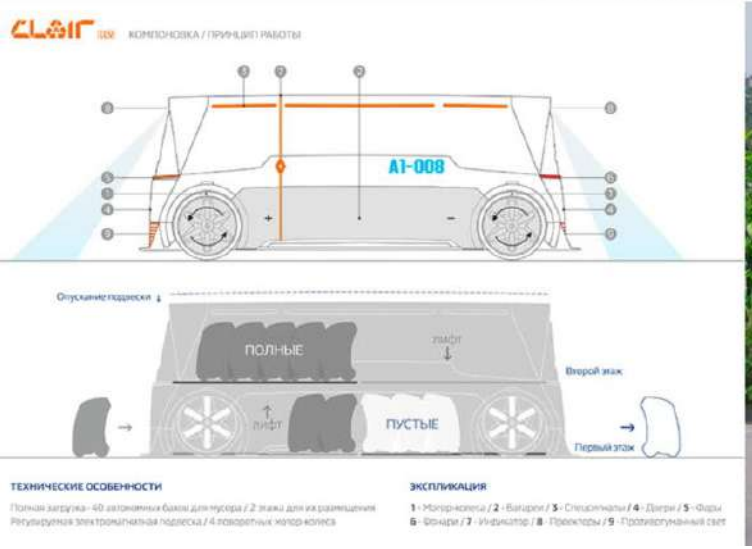

Проект лауреат Международного смотра-конкурса лучших ВКР по архитектуре, дизайну и искусству.

Якупов Р.И. **Решение проблемы загрязнения окружающей среды средствами дизайна. Концепт экстерьера роботизированного транспортного средства компании RENAULT для сбора и перевозки бытового мусора.** Рук. проф. Брагин В.А.

Проект лауреат Международного смотра-конкурса лучших ВКР по архитектуре, дизайну и искусству.

Сухогузова А. С. **Экологические и гуманистические аспекты дизайн-проектирования дирижаблей. Круизный дирижабль.**
Рук. зав. кафедрой ИД, проф.,канд. искусствовед. Курочкин В.А., профессор, канд. филос. н. Исаченко В.И., преп. Минбагисов И.З..

Проект лауреат Международного смотра-конкурса лучших ВКР по архитектуре, дизайну и искусству.

Крюков К.О. Т**рехмерное и объемное проектирование в промышленном дизайне. Индивидуальное транспортное средство будущего.**

Рук. проф. Брагин В.А., доц. Губарева Т.А., проф.Постникова Е.П.

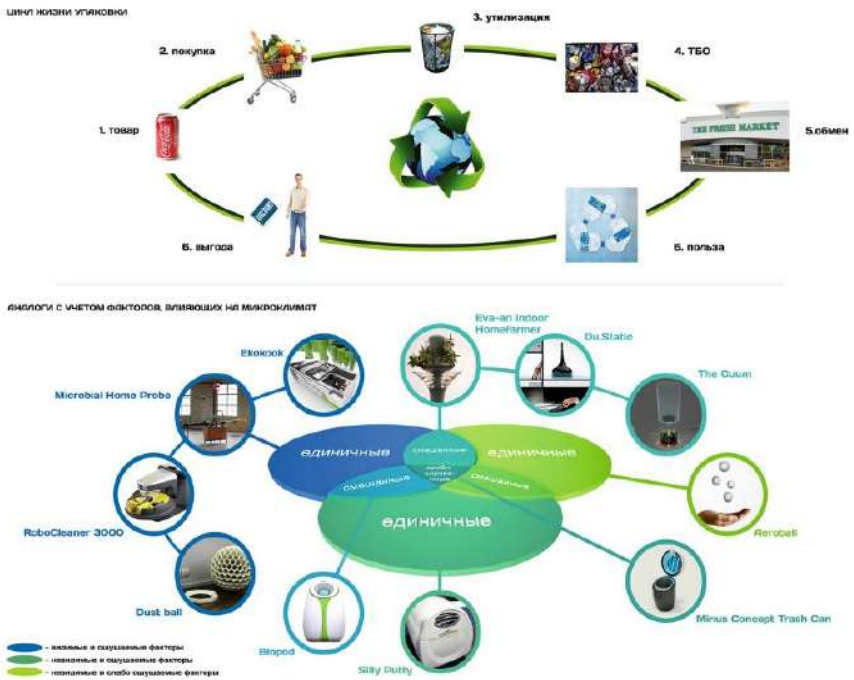

УЛУЧШЕНИЕ ЭКОЛОГИИ ЖИЛИЩА ПОСРЕДСТВОМ УТИЛИЗАЦИИ ТВЕРДЫХ БЫТОВЫХ ОТХОДОВ

Проект лауреат Международного смотра-конкурса лучших ВКР по архитектуре, дизайну и искусству.

Сапрыкина О. А.

Улучшение экологии жилища посредством утилизации твердых бытовых отходов.Концептуальное кухонное оборудование для микроклимата эко-жилища.

Рук. проф. Брагин В.А., проф. канд. филос. н. Постникова Е.П.

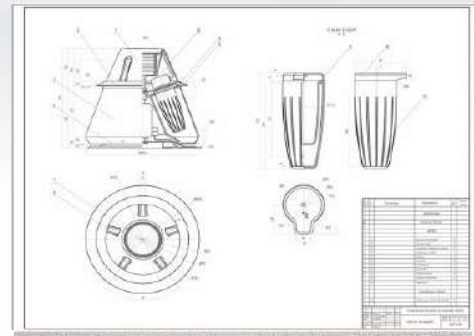

Проект лауреат Международного смотра-конкурса лучших ВКР по архитектуре, дизайну и искусству.

Скородумова Т. Л.

Экологический дизайн здорового питания.

Рук. проф. Брагин В.А., доц.Губарева Т.А., проф., канд. филос. н. Постникова Е.П.

Проект лауреат Международного смотра-конкурса лучших ВКР по архитектуре, дизайну и искусству.

Лобанов И.В.

Бытовой роботизированный менеджер для индивидуального загородного дома. Рук. проф. Брагин В.А.

Проект лауреат Международного смотра-конкурса лучших ВКР по архитектуре, дизайну и искусству.

Лобанов И.В. , Кайбышева Р. Г.

Экологические аспекты дизайн-проектирования транспортных средств будущего. Концепт персонального транспортного средства для инновационных центров.

Рук. зав. кафедрой ИД, проф., канд. искусствовед. Курочкин В.А., ст. преп. Батурин Е.В.

Проценко Д. И. **Роль дизайна в проектировании транспортной системы. Концепт интерьера для автоконцерна Volkswagen 2051.** Рук. зав. кафедрой ИД, проф.,канд. искусствовед. Курочкин В.А., ст. преп. Батурин Е.В.

УрГАХУ

ЖЕЛАЕМ УСПЕШНО ПОСТУПИТЬ!

ФЕДЕРАЛЬНОЕ ГОСУДАРСТВЕННОЕ БЮДЖЕТНОЕ ОБРАЗОВАТЕЛЬНОЕ УЧРЕЖДЕНИЕ ВЫСШЕГО ОБРАЗОВАНИЯ

«УРАЛЬСКИЙ ГОСУДАРСТВЕННЫЙ АРХИТЕКТУРНО-ХУДОЖЕСТВЕННЫЙ УНИВЕРСИТЕТ»

Лицензия на осуществление образовательной деятельности:
серия 90Л01 № 0009338 рег. № 2286 от 22.07.2016
Свидетельство о государственной аккредитации № 3040 серия 90А01 № 0003195 от 27.03.2019

620075 Г. ЕКАТЕРИНБУРГ, УЛ. КАРЛА ЛИБКНЕХТА, 23
www.usaaa.ru тел: 371-94-90