ФГБОУ ВО
Уральский государственный
архитектурно-художественный
университет
УрГАХУ

07.04.01 АРХИТЕКТУРА
ПРОФИЛЬ: АРХИТЕКТУРА ЗДАНИЙ И СООРУЖЕНИЙ
КАФЕДРА АРХИТЕКТУРНОГО ПРОЕКТИРОВАНИЯ

ОБЪЕМНАЯ АРХИТЕКТУРА ЯВЛЯЕТСЯ НАИБОЛЕЕ ВОСТРЕБОВАННОЙ В СОВРЕМЕННОЙ ПРАКТИКЕ АРХИТЕКТУРНОГО ПРОЕКТИРОВАНИЯ.

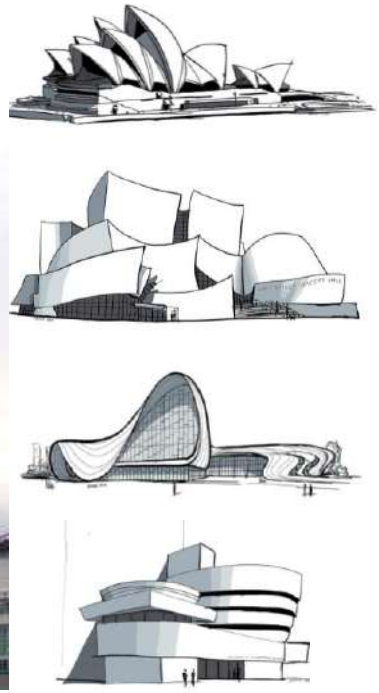

ФГБОУ ВО
Уральский государственный
архитектурно-художественный
университет

УрГАХУ

07.04.01 АРХИТЕКТУРА
ПРОФИЛЬ: АРХИТЕКТУРА ЗДАНИЙ И СООРУЖЕНИЙ
КАФЕДРА АРХИТЕКТУРНОГО ПРОЕКТИРОВАНИЯ

ОБУЧЕНИЕ В МАГИСТРАТУРЕ ПО ПРОФИЛЮ АРХИТЕКТУРА ЗДАНИЙ И СООРУЖЕНИЙ ДАЕТ ВОЗМОЖНОСТЬ:

- РАЗРАБАТЫВАТЬ НОВАТОРСКИЕ РЕШЕНИЯ, ПОДКРЕПЛЕННЫЕ ТЕОРЕТИЧЕСКИМИ И НАУЧНЫМИ ИССЛЕДОВАНИЯМИ;

- ПОВЫСИТЬ СВОЙ ПРОФЕССИОНАЛЬНО-ПРОЕКТНЫЙ ПОТЕНЦИАЛ В ОБЛАСТИ ПОИСКА ПУТЕЙ РАЗВИТИЯ НОВЕЙШЕГО ЗОДЧЕСТВА.

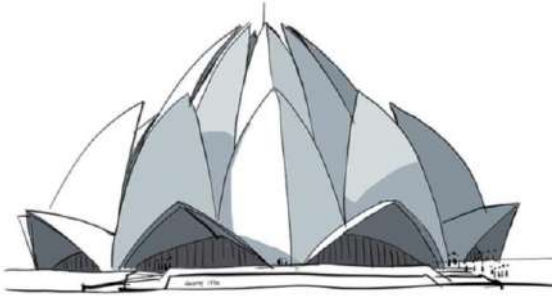

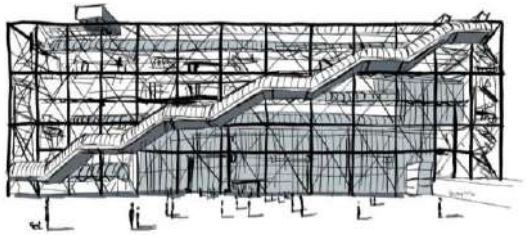

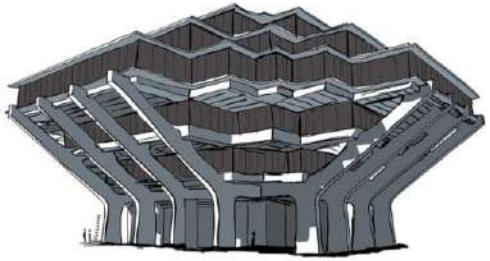

07.04.01 АРХИТЕКТУРА
ПРОФИЛЬ: АРХИТЕКТУРА ЗДАНИЙ И СООРУЖЕНИЙ
КАФЕДРА АРХИТЕКТУРНОГО ПРОЕКТИРОВАНИЯ

ОБУЧЕНИЕ ПО МАГИСТЕРСКОЙ ПРОГРАММЕ НАЦЕЛЕНО НА РЕШЕНИЕ ЗАДАЧ ПРОФЕССИОНАЛЬНОЙ ДЕЯТЕЛЬНОСТИ В СООТВЕТСТВИИ С ПРОФЕССИОНАЛЬНЫМ СТАНДАРТОМ 10.008 «АРХИТЕКТОР»

- Руководство процессом архитектурно-строительного проектирования объектов и работ, связанных с реализацией объектов капитального строительства;
- Руководство проектными работами, включая организацию и общую координацию работ по разработке проектной документации объектов капитального строительства;
- Подготовка и защита проектной документации.

07.04.01 АРХИТЕКТУРА
ПРОФИЛЬ: АРХИТЕКТУРА ЗДАНИЙ И СООРУЖЕНИЙ
КАФЕДРА АРХИТЕКТУРНОГО ПРОЕКТИРОВАНИЯ

ЗАДАЧИ ПРОФЕССИОНАЛЬНОЙ ДЕЯТЕЛЬНОСТИ:

- разработка и защита архитектурного концептуального проекта на основе научных исследований;
- подготовка и защита архитектурного раздела проектной (и рабочей) документации с использованием новаторских решений на основе научных исследований;
- проведение прикладных и фундаментальных научных исследований;
- подготовка публикаций об архитектурных проектах и проектной деятельности, обеспечивающих ее популяризацию

07.04.01 АРХИТЕКТУРА
ПРОФИЛЬ: АРХИТЕКТУРА ЗДАНИЙ И СООРУЖЕНИЙ
КАФЕДРА АРХИТЕКТУРНОГО ПРОЕКТИРОВАНИЯ

КОМПЕТЕНЦИИ

1. Системное и критическое мышление
2. Коммуникация
3. Командная работа и лидерство
4. Межкультурное взаимодействие
5. Разработка и реализация проектов
6. Самоорганизация и саморазвитие
7. Общеинженерные
8. Проектноаналитические
9. Художественнографические

07.04.01 АРХИТЕКТУРА
ПРОФИЛЬ: АРХИТЕКТУРА ЗДАНИЙ И СООРУЖЕНИЙ
КАФЕДРА АРХИТЕКТУРНОГО ПРОЕКТИРОВАНИЯ

ВЫПУСКНИКИ ПО ДАННОМУ ПРОФИЛЮ МОГУТ РАБОТАТЬ В СЛЕДУЮЩИХ ОРГАНИЗАЦИЯХ:

- руководителями проектно-изыскательских работ в государственных учреждениях исполнительных органов власти, ответственных за градостроительное развитие городов и населённых пунктов;
- руководителями проектных работ в научно-исследовательских учреждениях градостроительного профиля;
- главными архитекторами проекта в коммерческих и государственных организациях архитектурного профиля;
- руководителями творческой архитектурной мастерской или структурного подразделения в коммерческих и государственных организациях архитектурного профиля.

07.04.01 АРХИТЕКТУРА
ПРОФИЛЬ: АРХИТЕКТУРА ЗДАНИЙ И СООРУЖЕНИЙ
КАФЕДРА АРХИТЕКТУРНОГО ПРОЕКТИРОВАНИЯ

Вы:

ЦЕЛЕУСТРЕМЛЕННЫЙ, ПОНИМАЮЩИЙ ПЕРСПЕКТИВЫ И ВОЗМОЖНОСТИ СВОЕГО КАРЬЕРНОГО РОСТА, ИМЕЮЩИЙ МОТИВАЦИЮ И ЖЕЛАНИЕ РАЗВИТЬ СВОЙ ПРОЕКТНЫЙ ПОТЕНЦИАЛ В ОБЛАСТИ АРХИТЕКТУРЫ

07.04.01 АРХИТЕКТУРА
ПРОФИЛЬ: АРХИТЕКТУРА ЗДАНИЙ И СООРУЖЕНИЙ
КАФЕДРА АРХИТЕКТУРНОГО ПРОЕКТИРОВАНИЯ

Мы:

УНИКАЛЬНЫЕ СПЕЦИАЛИСТЫ, ОБЛАДАЮЩИЕ НАВЫКАМИ РЕАЛЬНОГО ПРОЕКТИРОВАНИЯ И НАУЧНОЙ ДЕЯТЕЛЬНОСТИ В ОБЛАСТИ АРХИТЕКТУРЫ: КАНДИДАТЫ НАУК, ДОЦЕНТЫ, ПРОФЕССОРА И ПРОСТО ХОРОШИЕ ЛЮДИ

РУКОВОДИТЕЛЬ
МАГИСТЕРСКОЙ ПРОГРАММЫ

ГОЛУБЕВА
ЕКАТЕРИНА
АЛЕКСАНДРОВНА
КАНДИДАТ АРХИТЕКТУРЫ
ПРОФЕССОР

07.04.01 АРХИТЕКТУРА
ПРОФИЛЬ: АРХИТЕКТУРА ЗДАНИЙ И СООРУЖЕНИЙ
КАФЕДРА АРХИТЕКТУРНОГО ПРОЕКТИРОВАНИЯ

разработка оригинальных и нестандартных архитектурных решений дает возможность обращения К РАЗНЫМ ТИПАМ ГРАЖДАНСКИХ И ПРОМЫШЛЕННЫХ ЗДАНИЙ с ориентацией на новейшие тенденции в архитектурном и градостроительном проектировании и их раскрытие в проектной и научной деятельности

→ *Концепция преобразования территории*

→ *Уникальное здание – со сложной технологической структурой*

→ *Многофункциональный комплекс*

→ *Проектная разработка*, выполненная в рамках магистерской диссертации

07.04.01 АРХИТЕКТУРА
ПРОФИЛЬ: АРХИТЕКТУРА ЗДАНИЙ И СООРУЖЕНИЙ
КАФЕДРА АРХИТЕКТУРНОГО ПРОЕКТИРОВАНИЯ

ПРИМЕРЫ СТУДЕНЧЕСКИХ РАБОТ

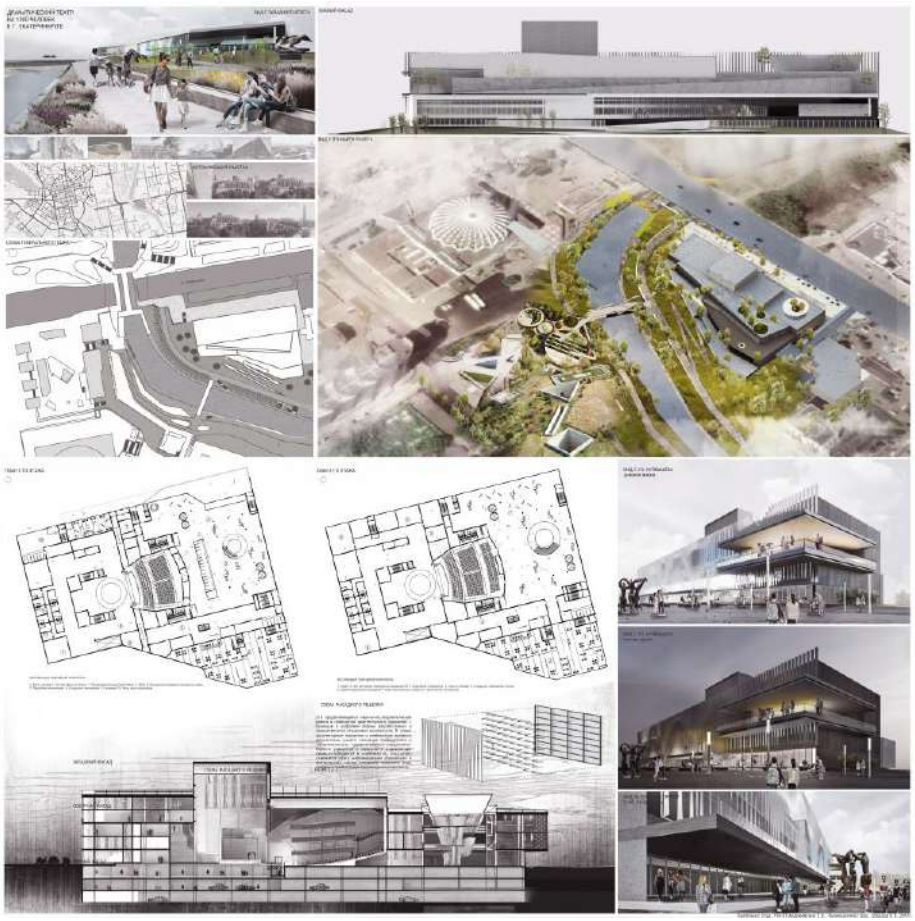

07.04.01 АРХИТЕКТУРА
ПРОФИЛЬ: АРХИТЕКТУРА ЗДАНИЙ И СООРУЖЕНИЙ
КАФЕДРА АРХИТЕКТУРНОГО ПРОЕКТИРОВАНИЯ

ПРИМЕРЫ СТУДЕНЧЕСКИХ РАБОТ

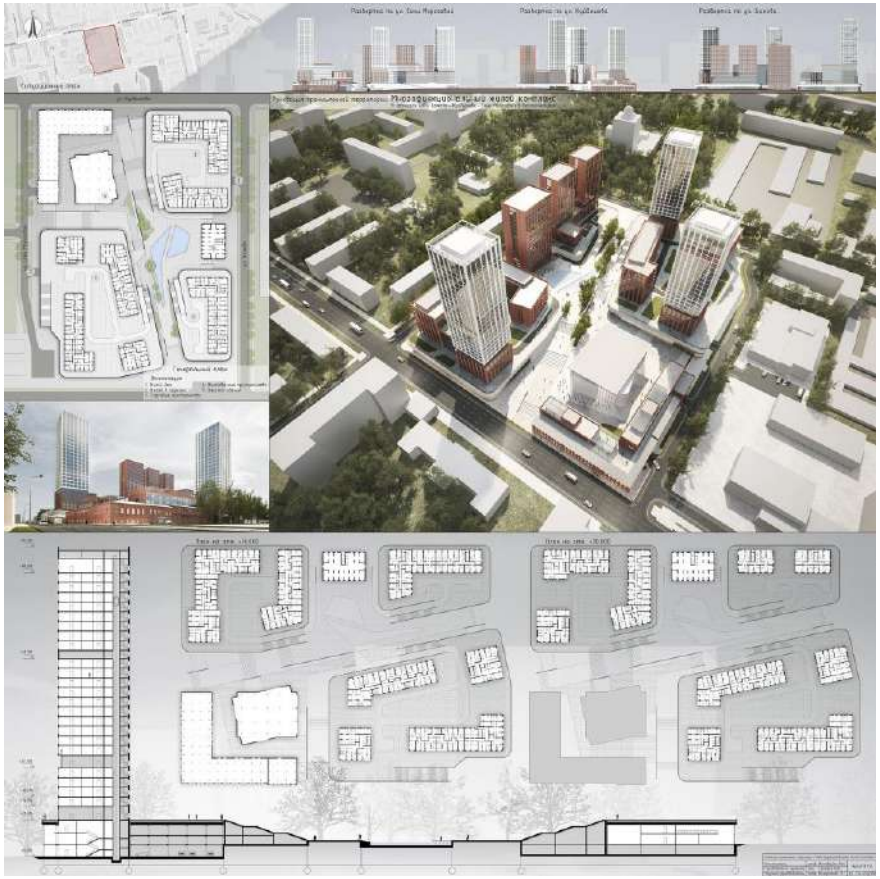

07.04.01 АРХИТЕКТУРА
ПРОФИЛЬ: АРХИТЕКТУРА ЗДАНИЙ И СООРУЖЕНИЙ
КАФЕДРА АРХИТЕКТУРНОГО ПРОЕКТИРОВАНИЯ

ПРИМЕРЫ СТУДЕНЧЕСКИХ РАБОТ

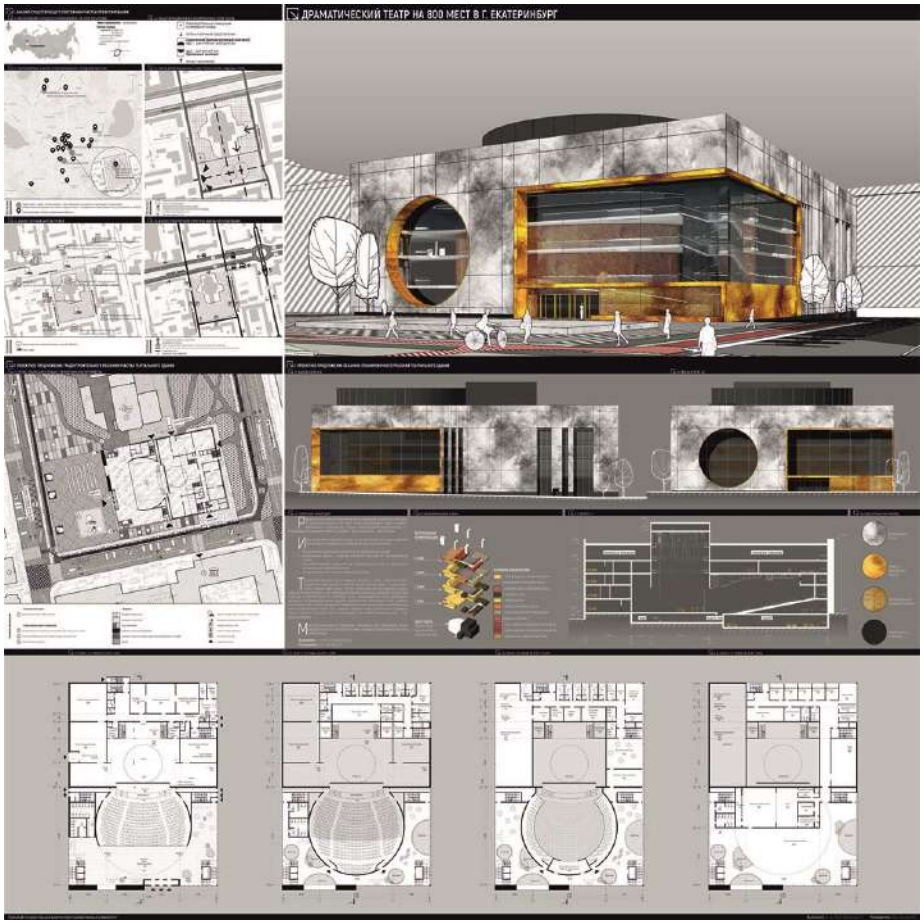

07.04.01 АРХИТЕКТУРА
ПРОФИЛЬ: АРХИТЕКТУРА ЗДАНИЙ И СООРУЖЕНИЙ
КАФЕДРА АРХИТЕКТУРНОГО ПРОЕКТИРОВАНИЯ

ПРИМЕРЫ СТУДЕНЧЕСКИХ РАБОТ

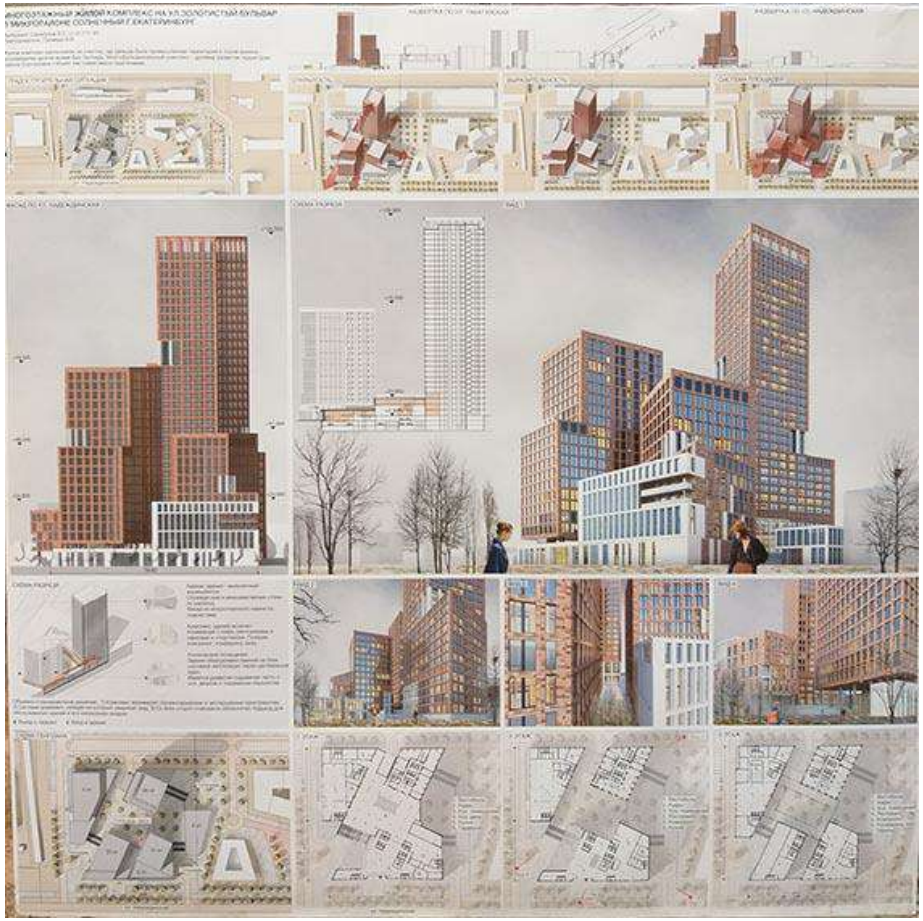

07.04.01 АРХИТЕКТУРА
ПРОФИЛЬ: АРХИТЕКТУРА ЗДАНИЙ И СООРУЖЕНИЙ
КАФЕДРА АРХИТЕКТУРНОГО ПРОЕКТИРОВАНИЯ

ПРИМЕРЫ СТУДЕНЧЕСКИХ РАБОТ

07.04.01 АРХИТЕКТУРА
ПРОФИЛЬ: АРХИТЕКТУРА ЗДАНИЙ И СООРУЖЕНИЙ
КАФЕДРА АРХИТЕКТУРНОГО ПРОЕКТИРОВАНИЯ

АКТУАЛЬНЫЕ НАУЧНЫЕ ИССЛЕДОВАНИЯ, связанные с выявлением региональной специфики и решением творческих задач, ориентированных на развитие регионального подхода в современной архитектуре

- природно-климатический аспект проектирования и научных исследований для Уральского региона;
- сохранение и развитие сильной композиционно-художественной подготовки архитекторов Уральской архитектурной школы
- ориентация как на требования проектной практики и политики региона, так и на участие в Международных и Всероссийских конкурсах
- специфика и своеобразие Уральского региона и сохранение наследия Уральской архитектурной школы
- вопросы преобразования постиндустриальный территорий, определяющих специфику развития Уральского региона

07.04.01 АРХИТЕКТУРА
ПРОФИЛЬ: АРХИТЕКТУРА ЗДАНИЙ И СООРУЖЕНИЙ
КАФЕДРА АРХИТЕКТУРНОГО ПРОЕКТИРОВАНИЯ

ориентация студентов-магистрантов на выбор такой **ПРОБЛЕМАТИКИ НАУЧНОГО ИССЛЕДОВАНИЯ**, которая могла бы быть раскрыта в каждом академическом проекте с разных сторон

- «адаптивная архитектура»
- «зеленая архитектура»
- «проблемы энергосбережения»
- «применение художественных концепций определенного течения/ стиля/ направления искусства»
- «постиндустриальная проблематика»

07.04.01 АРХИТЕКТУРА
ПРОФИЛЬ: АРХИТЕКТУРА ЗДАНИЙ И СООРУЖЕНИЙ
КАФЕДРА АРХИТЕКТУРНОГО ПРОЕКТИРОВАНИЯ

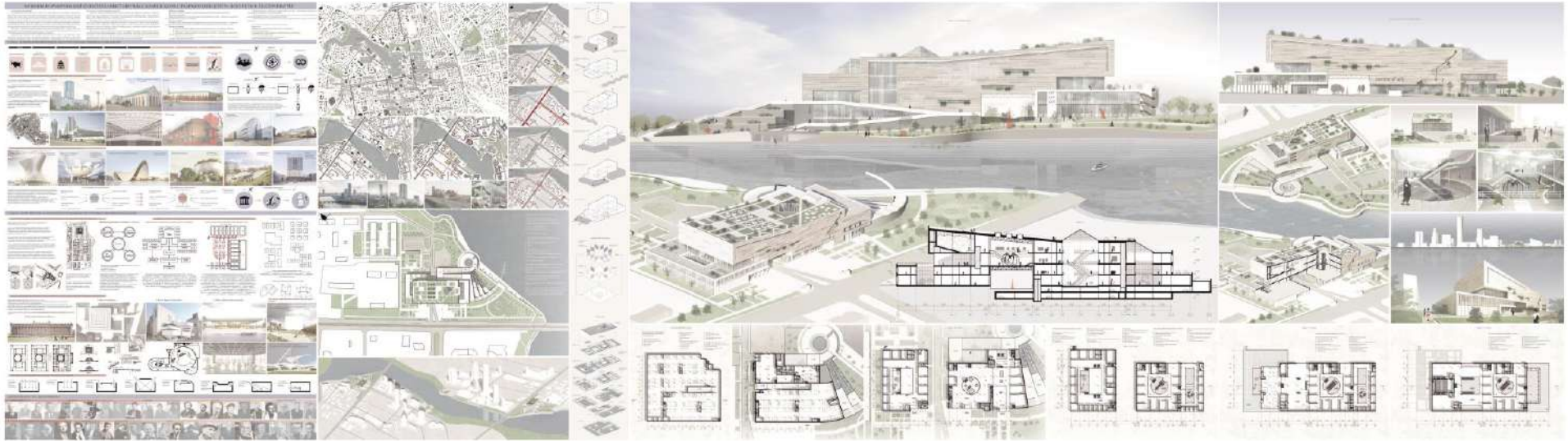

Магистр: Пыжьянова Е.А. «Основы формирования культурно-выставочных комплексов с разработкой Центра искусств в Екатеринбурге»

Магистр: Попович Е.С. «Архитектура общественного здания в условиях реновации промышленного объекта с разработкой бизнес парка на территории Верх-Исетского завода»

07.04.01 АРХИТЕКТУРА
ПРОФИЛЬ: АРХИТЕКТУРА ЗДАНИЙ И СООРУЖЕНИЙ
КАФЕДРА АРХИТЕКТУРНОГО ПРОЕКТИРОВАНИЯ

Магистр: Ярош В.Г. «Использование прогностических методов в урбанистических концепциях реновации территорий с разработкой спортивно-развлекательного комплекса в составе туристического кластера в г.Светогорск»

Магистр: Раева А.Т. «Принципы оригами в формировании зданий и сооружений с разработкой южного автовокзала в Екатеринбурге»

07.04.01 АРХИТЕКТУРА
ПРОФИЛЬ: АРХИТЕКТУРА ЗДАНИЙ И СООРУЖЕНИЙ
КАФЕДРА АРХИТЕКТУРНОГО ПРОЕКТИРОВАНИЯ

Магистр: Жирнова Я.В. «Архитектурно-планировочная среда фермерского комплекса с разработкой современного производственного центра в Курганской области»

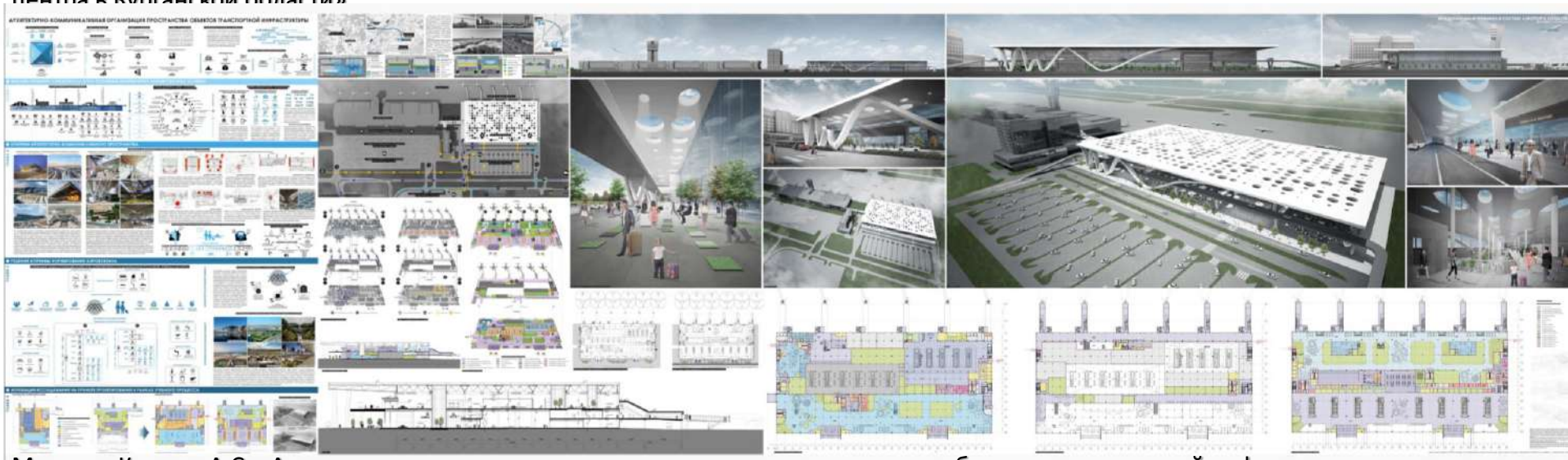

Магистр: Клюева А.С. «Архитектурно-коммуникативная организация пространства объектов транспортной инфраструктуры с разработкой международного терминала в составе аэропорта Кольцово в Екатеринбурге»

07.04.01 АРХИТЕКТУРА
ПРОФИЛЬ: АРХИТЕКТУРА ЗДАНИЙ И СООРУЖЕНИЙ
КАФЕДРА АРХИТЕКТУРНОГО ПРОЕКТИРОВАНИЯ

Магистр: Полякова Е.А. «Гуманизация жилой застройки повышенной плотности»

Магистр: Шулева М.М. «Тенденции формирования современной жилой среды для студентов с разработкой студенческого жилого комплекса для УрФУ»

07.04.01 АРХИТЕКТУРА
ПРОФИЛЬ: АРХИТЕКТУРА ЗДАНИЙ И СООРУЖЕНИЙ
КАФЕДРА АРХИТЕКТУРНОГО ПРОЕКТИРОВАНИЯ

КАК К НАМ ПОСТУПИТЬ

ВСТУПИТЕЛЬНОЕ ИСПЫТАНИЕ:

- **КЛАУЗУРА** :
  - ГРАФИЧЕСКАЯ ЧАСТЬ (максимальный балл – 75)
  - ПИСЬМЕННОЕ ЗАДАНИЕ (максимальный балл – 25)

ОЗНАКОМИТЬСЯ С ПРАВИЛАМИ ПРИЕМА МОЖНО НА САЙТЕ УрГАХУ,
Режим доступа: http://store.usaaa.ru/Store/sveden/document/Pravila_priema_28.09.17.pdf

ВРЕМЯ ОБУЧЕНИЯ

Нормативный срок подготовки магистров – 2 года
После защиты магистерской диссертации – присвоение квалификации и получение диплома.