ФГБОУ ВО
Уральский государственный
архитектурно-художественный
университет
УрГАХУ

СОВРЕМЕННОЕ
ТВОРЧЕСКОЕ
ОБРАЗОВАНИЕ

бакалавриат / специалитет / магистратура / аспирантура

МАГИСТРАТУРА КАФЕДРЫ ДИЗАЙНА СРЕДЫ

54.04.01 Дизайн.

Профиль:

- **Дизайн интерьера и городской среды**

Екатеринбург • 2021

ПРЕИМУЩЕСТВА ПОЛУЧЕНИЯ ОБРАЗОВАНИЯ В МАГИСТРАТУРЕ:

- получение более высокого, 7 уровня квалификации, дающего право на работу в качестве руководителя;
- получение управленческих компетенций, обеспечивающих карьерный рост;
- возможность в короткие сроки освоить новые области профессиональной деятельности;
- получение глубоких знаний в сфере научных исследований;
- приобретение опыта в разработке проектных концепций и проектной деятельности в целом;
- возможность участия в международных и всероссийских профессиональных конкурсах, научных грантах;
- возможность осуществления педагогической деятельности в вузах;
- возможность участия в мастер-классах ведущих специалистов в конкретной области (академиков, народных архитекторов, художников и т.п.);
- самореализация и развитие личности.

ЦЕЛИ ОСНОВНОЙ ПРОФЕССИОНАЛЬНОЙ ОБРАЗОВАТЕЛЬНОЙ ПРОГРАММЫ (ОПОП)

Основная профессиональная образовательная программа (ОПОП) имеет своей целью развитие у обучающихся личностных качеств, формирование универсальных, общепрофессиональных компетенций в соответствии с требованиями ФГОС ВО по направлению подготовки **54.04.01 Дизайн** и профессиональных компетенций для успешной профессиональной деятельности с учетом потребностей работодателей и требований, предъявляемых к выпускникам на рынке труда.

В области воспитания целью ОПОП является оказание содействия формированию личности обучающегося на основе присущей российскому обществу системы ценностей, развитие у обучающихся личностных качеств, способствующих их творческой активности, общекультурному росту и социальной мобильности, целеустремленности, организованности, ответственности, самостоятельности и гражданственности.

В РАМКАХ ОСВОЕНИЯ МАГИСТЕРСКОЙ ПРОГРАММЫ СТУДЕНТЫ ГОТОВЯТСЯ К РЕШЕНИЮ ЗАДАЧ ПРОФЕССИОНАЛЬНОЙ ДЕЯТЕЛЬНОСТИ СЛЕДУЮЩИХ ТИПОВ:

- **научно-исследовательский;**
- **художественно-творческий;**
- **проектный;**
- **информационно-коммуникативный.**

ЗАВЕДУЮЩИЙ КАФЕДРОЙ

Ляпцев Николай Николаевич

Кандидат архитектуры, профессор, член Союза Дизайнеров России, член Союза Архитекторов РФ, Заслуженный работник высшей школы.

Профессиональные награды:

- Почетный знак «За заслуги в развитии дизайна. Союз дизайнеров России. Москва. 2013.
- Почетные грамоты и дипломы губернатора Свердловской области, Главы г. Екатеринбурга
- «Звезда академии»
- Медаль «За творчество»

Руководитель авторского коллектива и исполнитель крупных научно-исследовательских и проектных работ: эстетическая организация производственной среды действующих предприятий и застройки малых городов Урала (Миасса, Невьянска, Бисерти, Верхней Салды и др.); концепция развития застройки промышленных площадок, дизайн-концепция жилой застройки района «Академический», пр. Космонавтов г. Екатеринбурга, интерьеры общественных зданий г. Екатеринбурга и других городов.

ФОРМА ОБУЧЕНИЯ

Очная форма обучения.
Срок обучения **2 года.**
Трудоемкость –
120 зачетных единиц

ВСТУПИТЕЛЬНЫЕ ИСПЫТАНИЯ

1. Клаузура по профилю
(мин. оценка 40 баллов из 100)
2. Собеседование по профилю
(мин. оценка 40 баллов из 100)
К испытаниям допускаются лица с высшим образованием.

Кафедра ведет подготовку магистров по следующим основным научно-проектным направлениям:

- Дизайн городской среды
- Общественные интерьеры
- Ревитализация промышленных территорий и антропогенных ландшафтов
- Проектирование рекреационных зон
- Интерьеры лечебных и оздоровительных комплексов

ОСНОВНЫЕ СФЕРЫ И ОБЪЕКТЫ ПРОФЕССИОНАЛЬНОЙ ДЕЯТЕЛЬНОСТИ ВЫПУСКНИКОВ:

- творческая деятельность по формированию эстетически выразительной предметно-пространственной среды обитания;
- интегрирующая проектно-художественная, научно-педагогическая деятельность, направленные на создание и совершенствование инновационной конкурентоспособной отечественной продукции, развитие экономики, повышение уровня культуры и качества жизни населения;
- художественное образование;
- комплексы предметной среды и визуально-информационные системы, удовлетворяющие утилитарные и эстетические потребности человека в его жизнедеятельности; культурные явления, процессы и отношения.

В процессе обучения магистранты

- выполняют курсовые проекты, научно-исследовательские и творческие работы;
- изучают теорию и методологию научной и проектной деятельности;
- проходят проектные, исследовательские, педагогические и другие практики и стажировки;
- осваивают программно-технические средства и информационные технологии;
- активно участвуют в профессиональных конкурсах, научных конференциях, творческих выставках.

Обучение заканчивается защитой ВЫПУСКНОЙ КВАЛИФИКАЦИОННОЙ РАБОТЫ (ВКР) и присвоением квалификации **«магистр»** с вручением диплома государственного образца.

Далее представлены

ПРИМЕРЫ ВЫПУСКНЫХ КВАЛИФИКАЦИОННЫХ РАБОТ МАГИСТРОВ,

выпускников кафедры дизайна среды

Дизайн городской среды

ЯРМАРКА
РОБОТОТЕХНИКИ
СЕРДЦЕ ГОРОДА

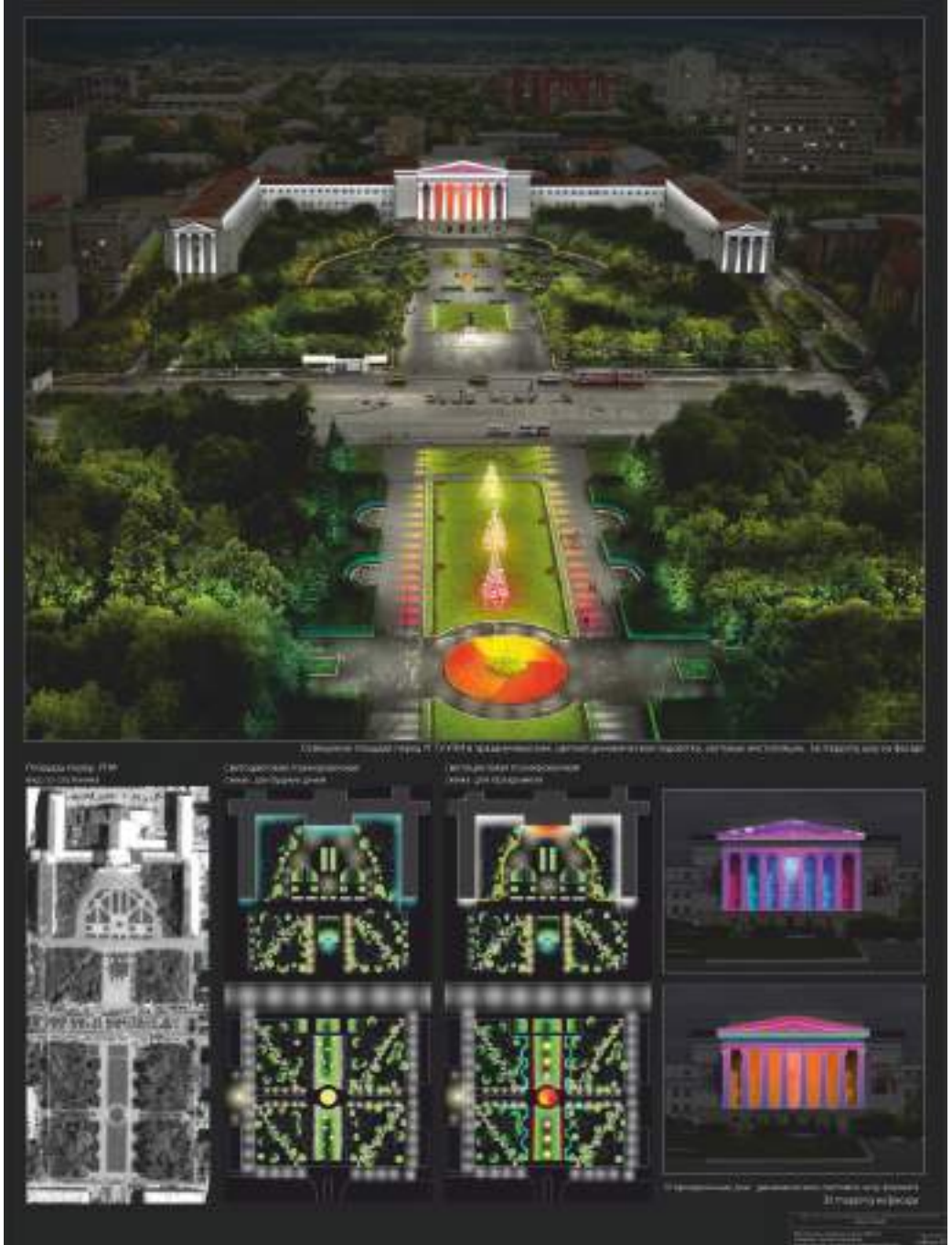

Общественные интерьеры

Ревитализация промышленных территорий и антропогенных ландшафтов

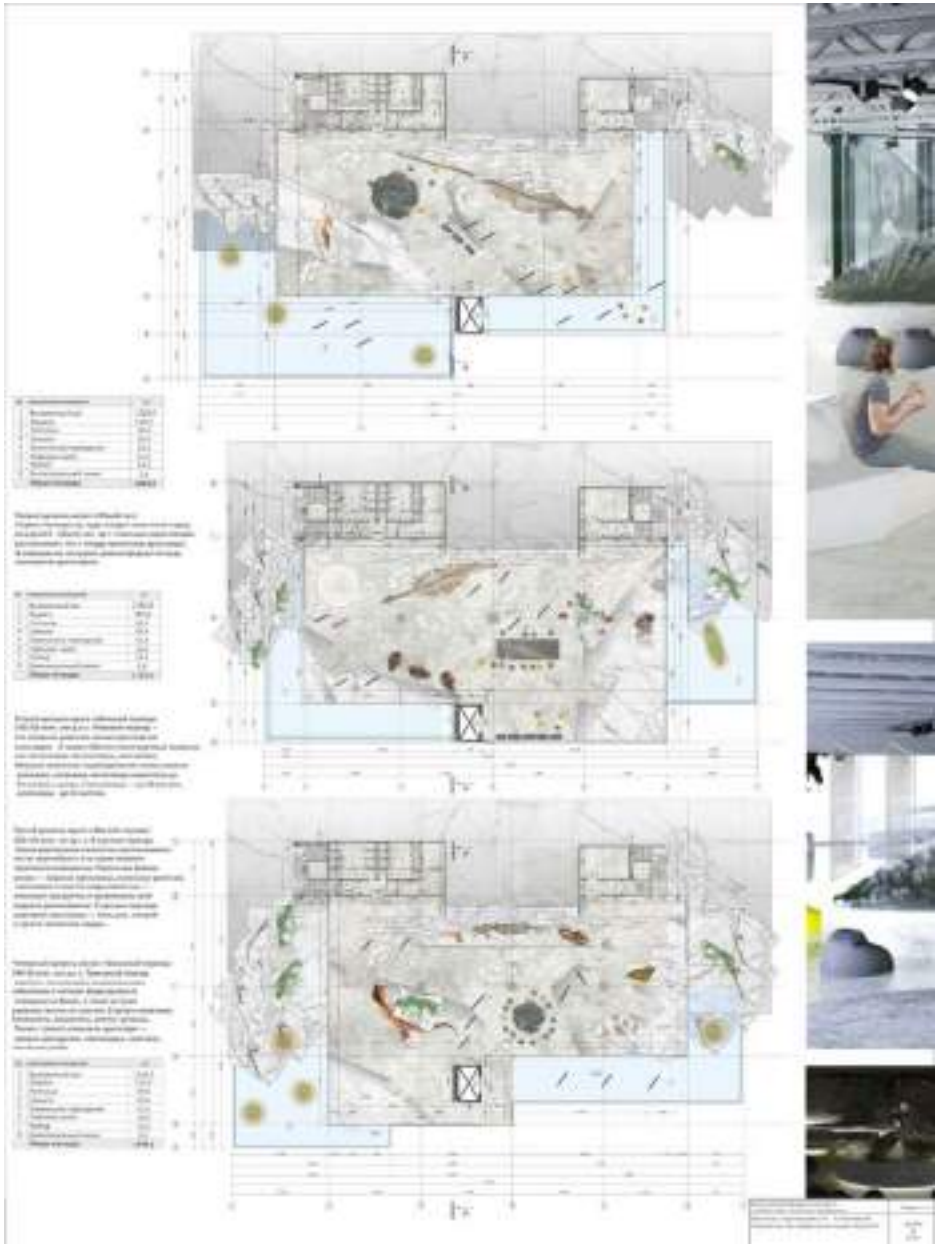

Современные материалы и системы оборудования используемые в процессе реконструкции
Функционально-художественные аспекты проектной концепции

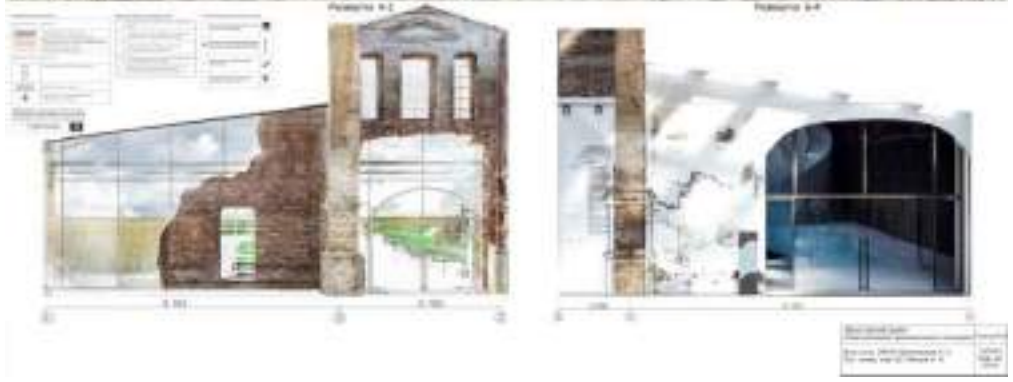

ДЕПРЕССИВНАЯ ПРОМЫШЛЕННАЯ ТЕРРИТОРИЯ КВЕСТ-ПАРК «КАРАБАШ», М 1:2000

Проектирование рекреационных зон

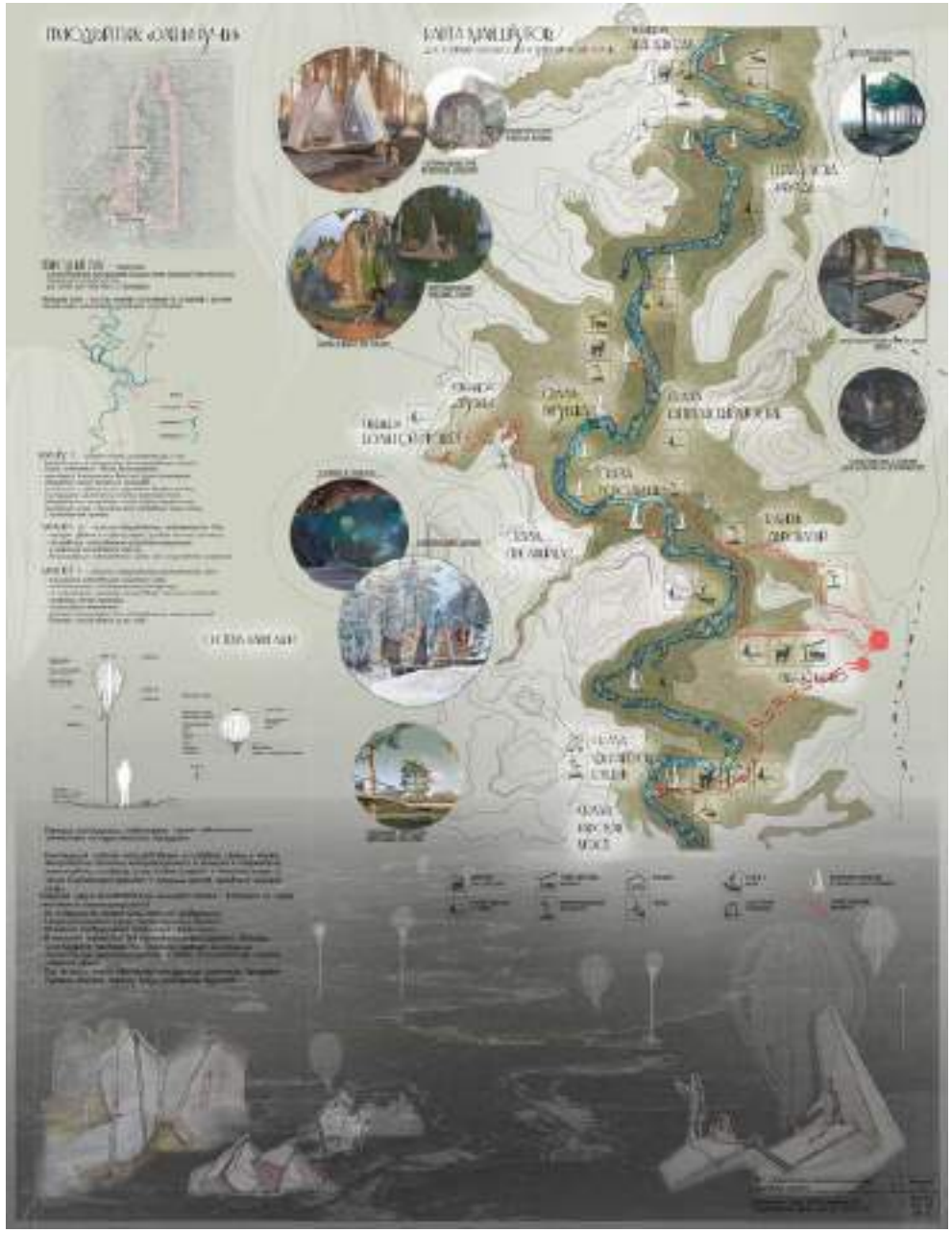

ПОЛЯРНЫЙ ЛАНДШАФТ

Рельеф сцен российской Арктики преимущественно равнинный, местами, особенно на островах, гористый. Характерен на покровные ледниковые, принадлежит льдам и льдонасыщенным с характерными растениями, способными расти в столь суровых условиях.

Аналог

Визуальная характеристика ландшафта

Открытое пространство пространственно цепочка ландшафта основной частный случай пространств.

План остановки на 8-ых

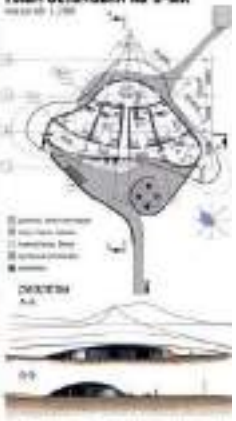

1.Внесение инородных архитектурных форм в землю.
2.Камуфлирование за счет характеристик окружающих материалов.
3.Горизонтальная структура архитектурной формы в землю.

СУБАРКТИЧЕСКИЙ (ТУНДРОВЫЙ И ЛЕСОТУНДРОВЫЙ) ЛАНДШАФТ

Морфологическая структура пространственно-линейные элементы возвышенности с линейно-кустарниковой тундрой чередуются с низинами болотами. Сезонные изменения довольно велики. Увлажнение воды вечностей занято преимущественно ландшафтно-линейными тундрами.

Аналог

Визуальная характеристика ландшафта

Выявлен семантикам доминирует по принципу. Отличаются барьеры задного вечнозеленых. Любимый цвет на зданиях таких достигается на стене волны.

План остановки на 8-ых

1.Расширение объема в среде за счет открытых дерева крепко черных.
2. Расположение объекта в соответствии с планом ландшафта.
3.Идентичность формы каждого в горизонтальной структуры ландшафта (основные линии склона).

СУББОРЕАЛЬНЫЕ ГУМИДНЫЕ (ШИРОКОЛИСТВЕННО-ЛЕСНЫЕ) ЛАНДШАФТЫ

Рельеф равнинный. Плоскости и волнистые равнины зональные, морено-эрозионные с покровом леса и чередующихся пород. Растительный покров из широколиственных пород (дуб, бук, липа, вяз, клены).

Аналог

Визуальная характеристика ландшафта

Диафоны расширяет по отношению к ... ширина ... больше ... длина. Пик характеристик выборов частных ... диаметров фасадов.

План остановки на 8-ых

1. Камуфлирование фасада за счет частого рисунка деревьев
2.задняя рама

СУББОРЕАЛЬНЫЕ СЕМИАРИДНЫЕ (СТЕПНЫЕ) ЛАНДШАФТЫ

Рельефообразующие факторы линейное течение, суффозионно-нетрансгрессивные явления, дефляция. Увлажнение недостаточное и неравномерное по времени. Характерен ленточный режим.

Аналог

Визуальная характеристика ландшафта

Конечный рельеф-сосуд дифференцирует по принципу крайнего. Кроме чего отсутствует. Глубинный рельеф на одном плане расположен на плоскости.

План остановки на 8-ых

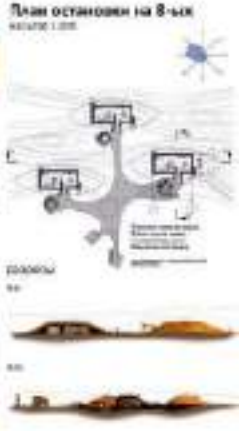

1.Внедрение архитектурных форм в землю, поскольку горизонтальные барьеры отсутствуют.
2.Камуфлирование зоны и дворов за счет характеристик окружающих материалов.

Интерьеры лечебных и оздоровительных комплексов

УрГАХУ

ЖЕЛАЕМ УСПЕШНО ПОСТУПИТЬ!

ФЕДЕРАЛЬНОЕ ГОСУДАРСТВЕННОЕ БЮДЖЕТНОЕ ОБРАЗОВАТЕЛЬНОЕ УЧРЕЖДЕНИЕ ВЫСШЕГО ОБРАЗОВАНИЯ

«УРАЛЬСКИЙ ГОСУДАРСТВЕННЫЙ АРХИТЕКТУРНО-ХУДОЖЕСТВЕННЫЙ УНИВЕРСИТЕТ»

Лицензия на осуществление образовательной деятельности:
серия 90Л01 № 0009338 рег. № 2286 от 22.07.2016
Свидетельство о государственной аккредитации № 3040 серия 90А01 № 0003195 от 27.03.2019

620075 Г. ЕКАТЕРИНБУРГ, УЛ. КАРЛА ЛИБКНЕХТА, 23
www.usaaa.ru тел: 371-94-90