МИНИСТЕРСТВО НАУКИ И ВЫСШЕГО ОБРАЗОВАНИЯ РОССИЙСКОЙ ФЕДЕРАЦИИ

ФЕДЕРАЛЬНОЕ ГОСУДАРСТВЕННОЕ БЮДЖЕТНОЕ ОБРАЗОВАТЕЛЬНОЕ УЧРЕЖДЕНИЕ
ВЫСШЕГО ОБРАЗОВАНИЯ
«УРАЛЬСКИЙ ГОСУДАРСТВЕННЫЙ АРХИТЕКТУРНО-ХУДОЖЕСТВЕННЫЙ УНИВЕРСИТЕТ»
(УрГАХУ)

Направление подготовки магистров
«Архитектура»

Профиль подготовки **07.04.02 Архитектурное проектирование, реставрация и реконструкция объектов культурного наследия**

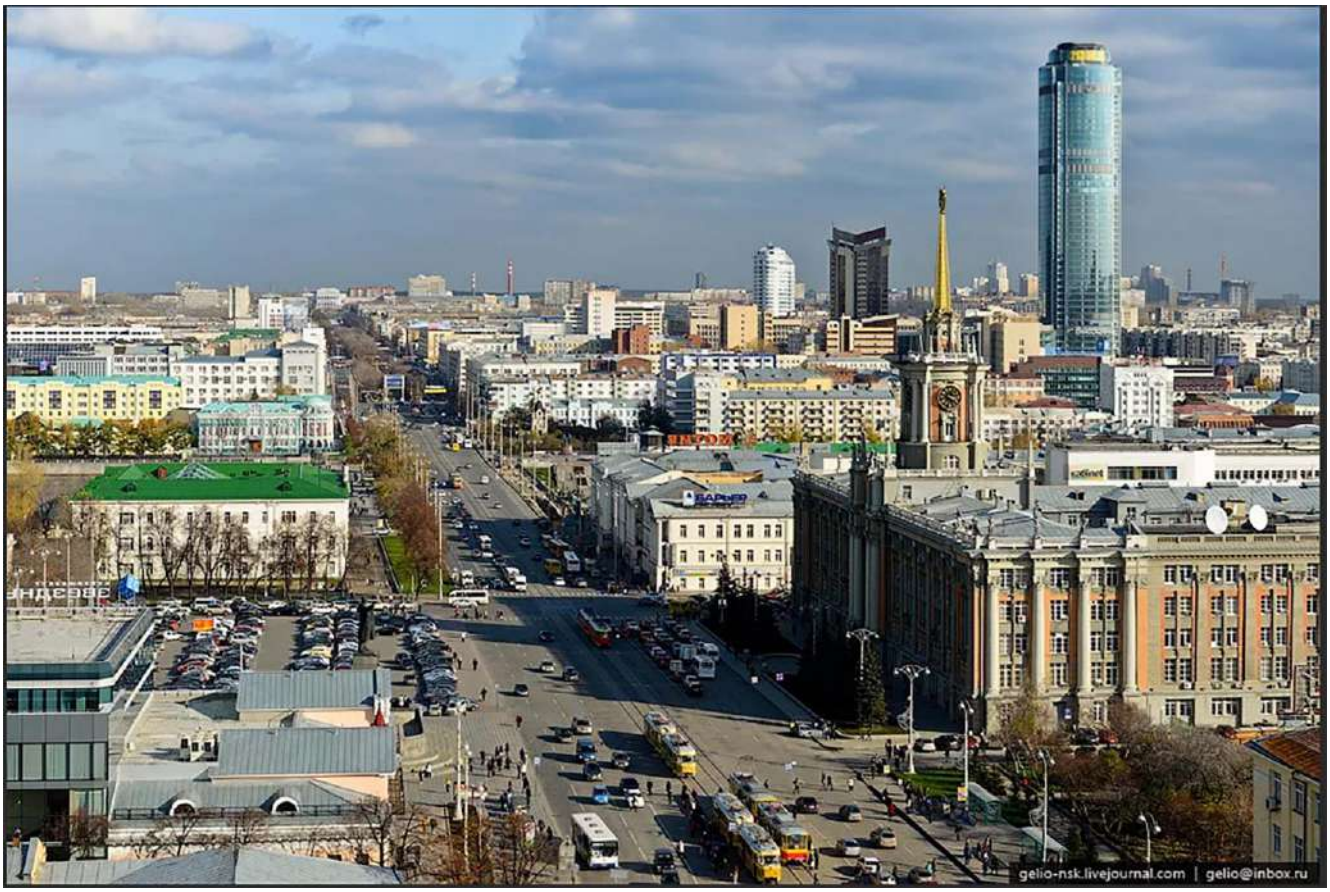

Магистратура по профилю «Архитектурное проектирование, реставрация и реконструкция объектов культурного наследия» открывает возможности двойного преимущества при трудоустройстве в сравнении с архитекторами, получающими традиционное архитектурное образование.

Профессиональная деятельность **архитекторов-реставраторов**, имеет целью консервацию, реставрацию, приспособление для современного использования и воссоздания объектов культурного наследия (памятников истории и культуры), реконструкции объектов исторической застройки и иных культурных ценностей.

© Nautilus

Проблема сохранения культурного наследия все более осознается как одна из важных. Интерес к сохранению исторического наследия постоянно растет, следствие чего является востребованность специалистов в области реставрации и реконструкции зданий их приспособления к современным требованиям комфорта.

Объект культурного наследия федерального значения «Городок чекистов»

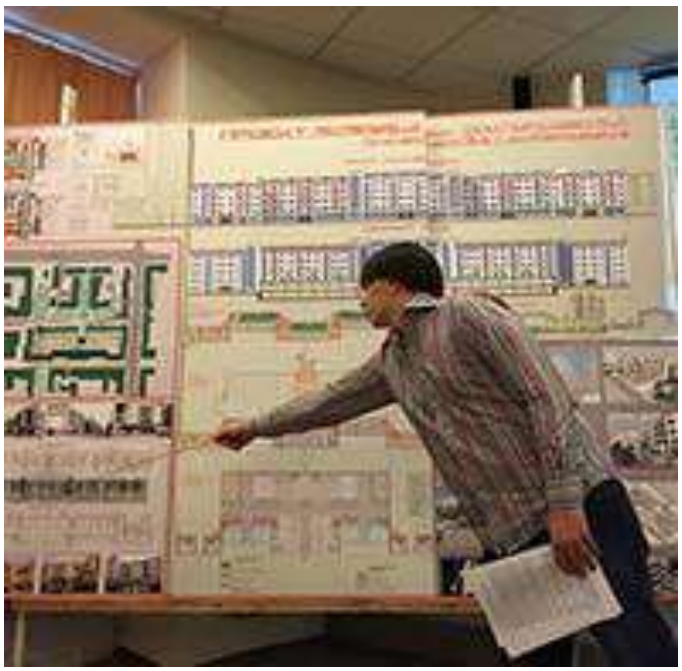

На сегодня в проектных мастерских и государственных организациях ответственных за сохранение памятников культуры, существует востребованность в специалистах в области реставрации объектов культурного наследия. Все это повышает значение реставрационной профессии.

«Реконструкция памятника архитктуры - Административное здание 1930-х годов»

В процессе обучения на нашей кафедре профессиональной деятельности архитектор-реставратор студенты учатся решать такие типы задач как творческая, проектно-технологическая и научно-исследовательская деятельности. При этом, кроме памятников истории и архитектуры объектами профессиональной деятельности наши выпускники могут проектировать и новые здания в исторической среде. Объектами профессиональной деятельности выпускников, освоивших программу магистратуры, являются искусственная материально-пространственная среда жизнедеятельности человека и общества с ее компонентами (населенными местами, городской средой, зданиями, сооружениями и их комплексами с системами жизнеобеспечения, безопасности,

ландшафтами). Профессиональная деятельность выпускников кафедры может быть ориентирована на области знания: теория и история архитектуры. Обучающиеся на кафедре студенты получают возможность овладения не только методикой реставрации, но и методами изучения произведений художественной культуры и их эстетической оценки.

В число объектов культурного наследия входят как древние памятники архитектуры, так и городская застройка и отдельные здания XX-го века образцы архитектуры конструктивизма и 1930-1950 годов. Все эти здания нуждаются не только в реставрации, но и в модернизации. Заниматься подобными проектами могут только архитекторы, специализирующиеся в области реставрации.

При выборе специализации магистратуры абитуриенты обычно учитывают востребованность профессии на рынке труда. Практика последних лет показывает растущий интерес руководителей реставрационно-проектных мастерских в выпускниках профиля «Архитектурное проектирование, реставрация и реконструкция объектов культурного наследия».

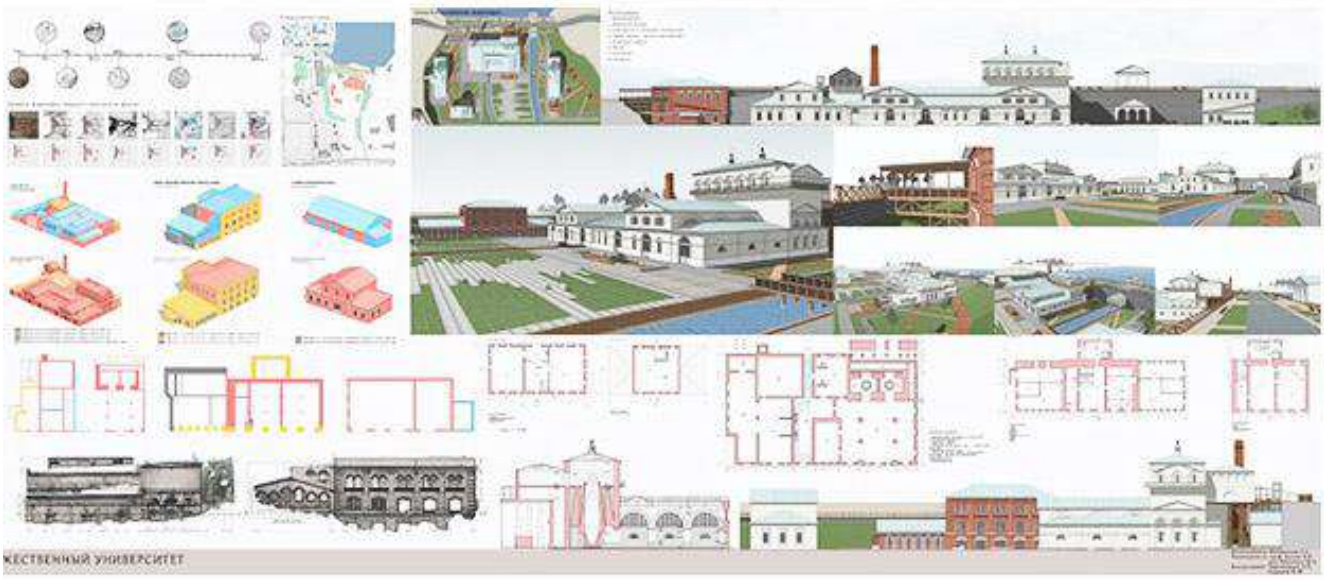

Выпускная квалификационная работа «Реставрация церкви в деревне Верхний Баранча», дипломник Козлюк Е.

ЗАДАЧИ ПРОФЕССИОНАЛЬНОЙ ДЕЯТЕЛЬНОСТИ

- Деятельность в области архитектуры, связанная с созданием архитектурного объекта
- Деятельность, связанная с инженерно-техническим проектированием, управлением проектами строительства, выполнением строительного контроля и авторского надзора
- Научные исследования в области гуманитарных наук (история архитектуры)
- Деятельность по реставрации, реконструкции и охране исторических мест и зданий, памятников архитектуры и культуры

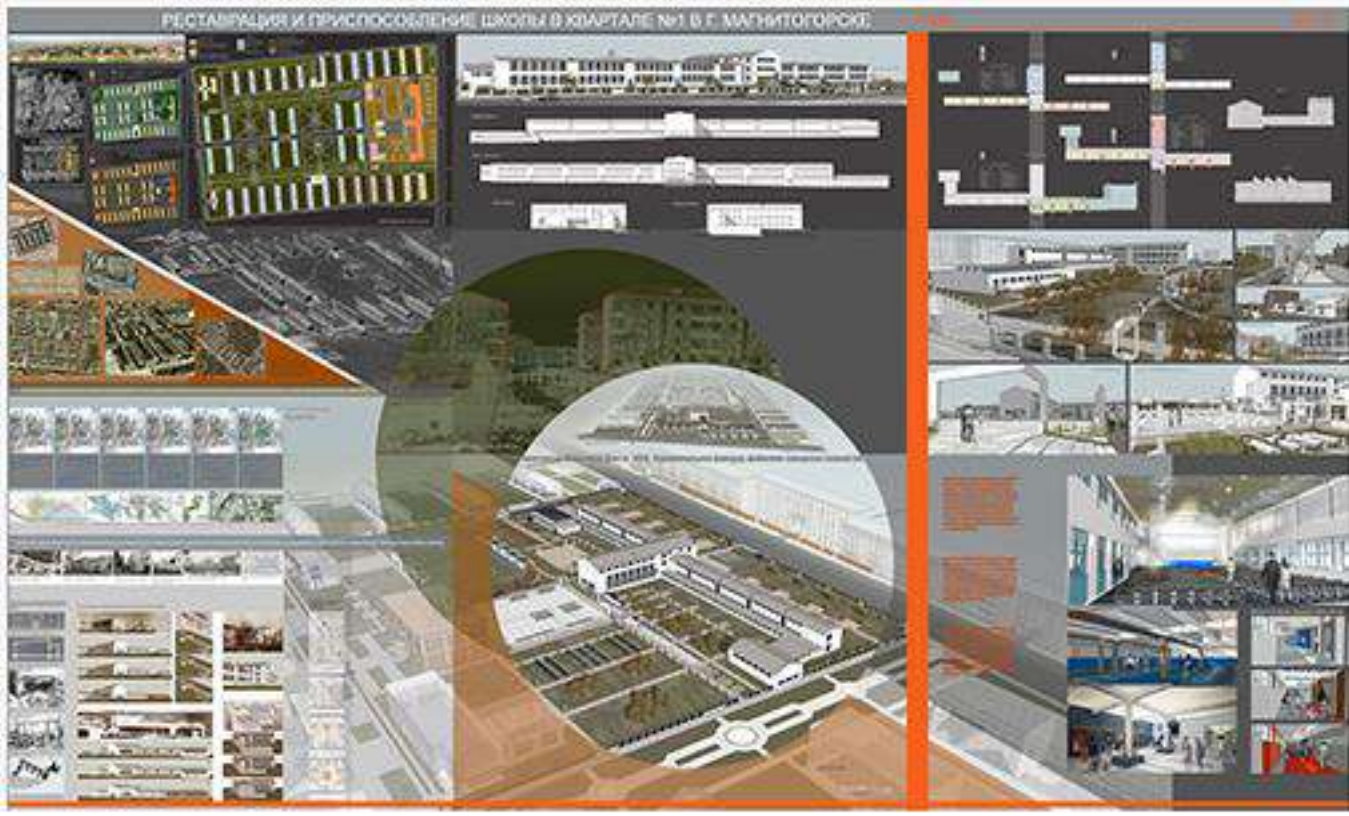

ОБЛАСТЬ ПРОФЕССИОНАЛЬНОЙ ДЕЯТЕЛЬНОСТИ ВЫПУСКНИКОВ, ОСВОИВШИХ ПРОГРАММУ МАГИСТРАТУРЫ

- изучение объектов сложившейся исторической застройки для определения их значимости в историко-культурном наследии общества, методов и приемов их охраны и сохранения, потребности в работах по их реконструкции или реставрации;

- проектирование реконструкции объектов сложившейся застройки для ее преобразования с учетом современных требований материально-пространственной среды жизнедеятельности человека и общества;

- участие в проектировании реставрации объектов культурного наследия с целью их сохранения и приспособления для современного использования;

- работа в органах государственной власти и общественных организациях в сфере охране и использования объектов культурного наследия и исторически сложившейся застройки.

ДЛЯ ПОСТУПАЮЩИХ НА ОБУЧЕНИЕ НА КАФЕДРЕ ИСТОРИИ ИСКУССТВ И РЕСТАВРАЦИИ ПРОВОДИТСЯ ВСТУПИТЕЛЬНОЕ ИСПЫТАНИЕ – КЛАУЗУРА:

- ГРАФИЧЕСКАЯ ЧАСТЬ (максимальный бал – 75)
- ПИСЬМЕННОЕ ЗАДАНИЕ (максимальный балл – 25)

УСЛОВИЯ ПОЛУЧЕНИЯ ОБРАЗОВАНИЯ:

- гибкий график занятий, использование дистанционных технологий;
- Работа над реальными проектами;
- Участие в научных исследованиях
- познавательные экскурсии для ознакомления в натуре с памятниками архитектуры Свердловской области, Екатеринбурга и других городов России;
- возможность представлять свои работы на конкурсы;

Нормативный срок подготовки магистра – 2 года
После защиты магистерской диссертации (выпускной квалификационной работы) выпускнику выдаётся диплом магистра.

Преподаватели кафедры

Заведующий кафедрой *Голобородский Михаил Венидимович.*
Ученая степень: кандидат архитектуры,
Должность: профессор.
Автор более 90 публикаций и архитектурных проектов
За проектную и научно-исследовательскую работу отмечен медалями и дипломами.

Преподаватели кафедры А.А. Есаков и Л.В.

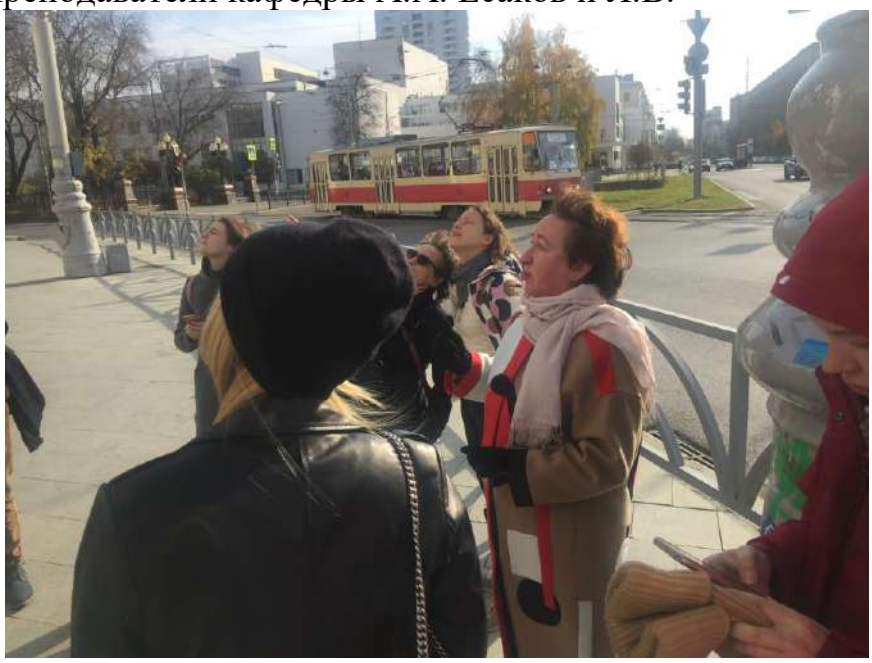

ПРОЕКТ РЕСТАВРАЦИИ И ПРИСПОСОБЛЕНИЯ ОБЪЕКТА КУЛЬТУРНОГО НАСЛЕДИЯ «ЗДАНИЕ ГОССТРАХА», ПО АДРЕСУ Г. ЕКАТЕРИНБУРГ, ПЕР. БАНКОВСКИЙ, 9

ФЕДЕРАЛЬНОЕ ГОСУДАРСТВЕННОЕ ОБРАЗОВАТЕЛЬНОЕ УЧРЕЖДЕНИЕ ВЫСШЕГО ОБРАЗОВАНИЯ «УРАЛЬСКИЙ ГОСУДАРСТВЕННЫЙ АРХИТЕКТУРНО-ХУДОЖЕСТВЕННЫЙ УНИВЕРСИТЕТ»
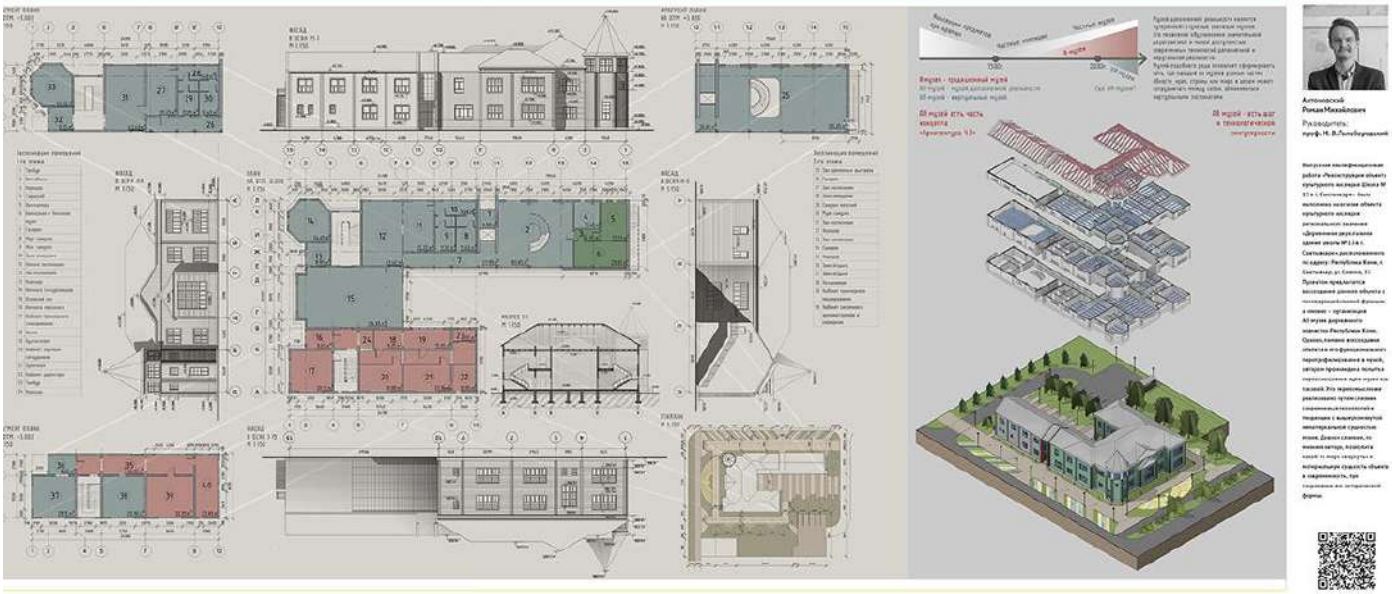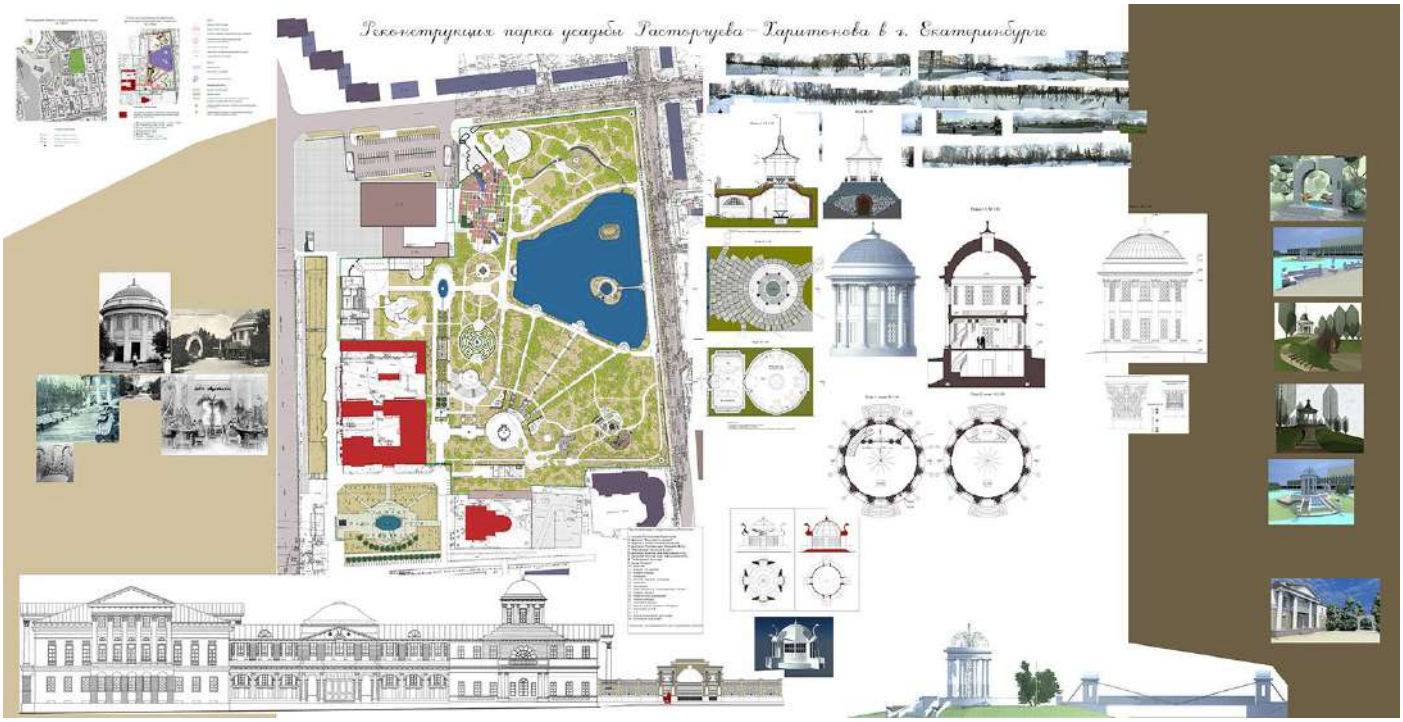
Реконструкция объекта культурного наследия «Школа №13» в г. Сыктывкар