ФГБОУ ВО
Уральский государственный
архитектурно-художественный
университет

Приглашаем в магистратуру !

УрГАХУ

2021

Преимущества образования в магистратуре УрГАХУ

- ✓ Получение более высокого, 7 уровня квалификации, обеспечивающего карьерный рост и работу в качестве руководителя проектной организации, отдела, и т.п.
- ✓ Возможность в короткие сроки освоить новые области профессиональной деятельности
- ✓ Получение знаний в сфере научных исследований
- ✓ Приобретение опыта в разработке проектных концепций и проектной деятельности
- ✓ Возможность участия в международных и всероссийских профессиональных конкурсах, научных грантах, мастер-классах известных мастеров
- ✓ Самореализация и развитие на новом профессиональном уровне

Факультеты и институты УрГАХУ, реализующие программы магистратуры:

Факультет Архитектуры – 6 образовательных программ

Факультет Дизайна – 5 образовательных программ

Институт изобразительных искусств – 1 образовательная программа

Факультет очно-заочного обучения – 4 образовательные программы

Архитектура

Архитектура зданий и сооружений

Подготовка на профиле заключается в обучении проектированию уникальных зданий и сооружений, а также многофункциональных комплексов

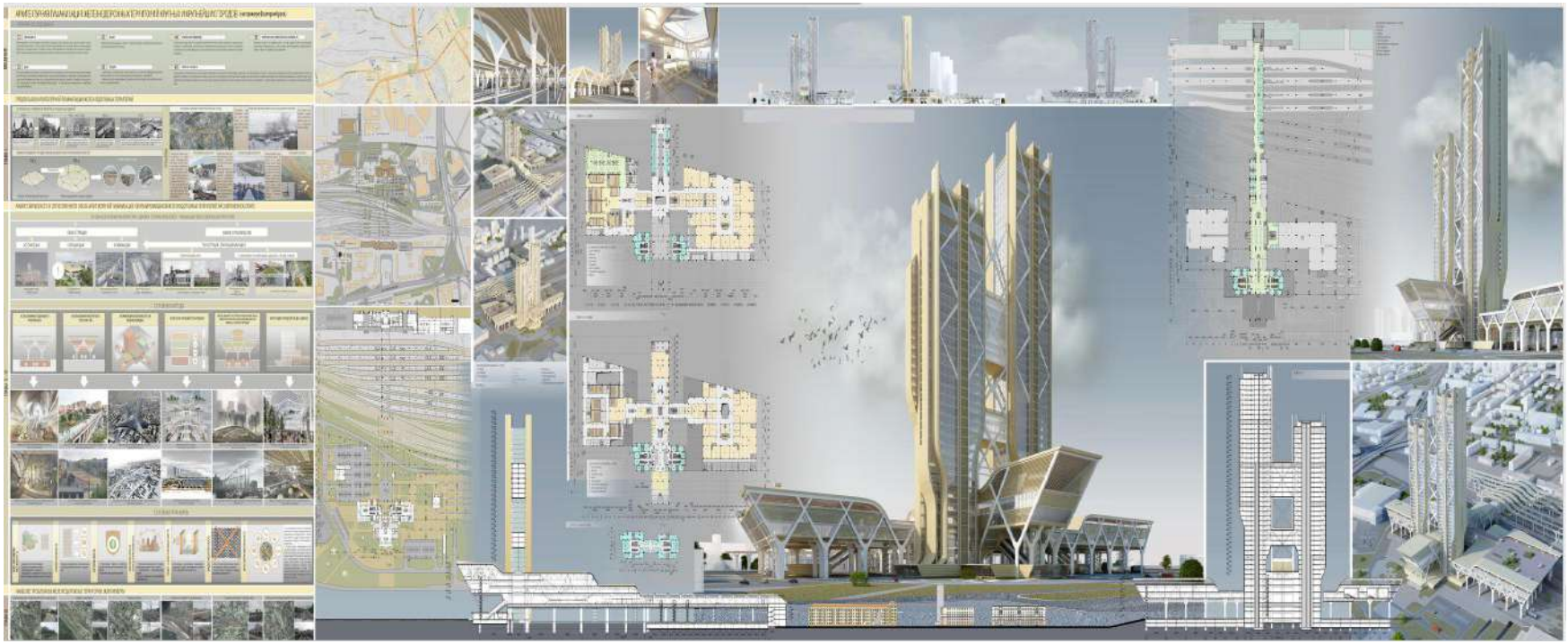

Руководитель программы: заведующая кафедрой Конструкций зданий и сооружений, кандидат архитектуры, профессор Голубева Екатерина Александровна

Архитектура

<u>Архитектурное проектирование, реставрация и реконструкция архитектурного наследия</u>

Обучение на профиле включает выполнение исследовательских и проектно-изыскательских работ, направленных на сохранение и реставрацию архитектурно-исторической среды городов и населенных пунктов, решение комплексных задач, связанных с исследованием, проектированием, воссозданием и реконструкцией памятников истории и культуры

<u>Руководитель программы:</u> заведующий кафедрой Истории искусств и реставрации, кандидат архитектуры, доцент Голобородский Михаил Венидимович

Архитектура

<u>Архитектурно-планировочная организация поселений</u>

Подготовка на профиле включает изучение таких областей градостроительной деятельности, как территориальное планирование, планировка территорий, управление градостроительной и архитектурной деятельностью в муниципальных образованиях (городах, городских и сельских поселениях, городских округах, муниципальных районах)

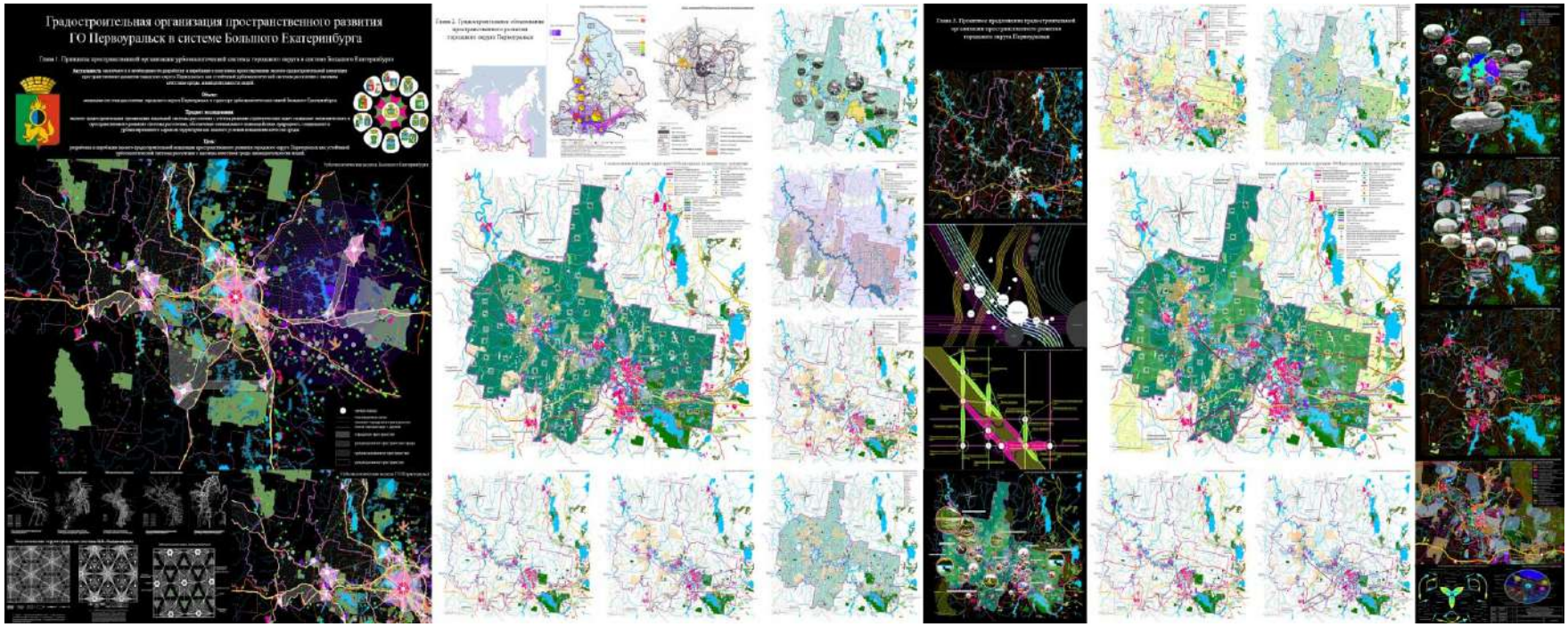

<u>Руководитель программы:</u> профессор кафедры градостроительства и ландшафтной архитектуры, доктор архитектуры, Колясников Виктор Александрович

Архитектура

<u>Архитектурно-ландшафтное проектирование</u>

Обучение на профиле включает работу с объектами градостроительно-ландшафтных систем различного уровня и назначения (природные, исторические, городские ландшафты и др.) и ориентировано на обучение навыкам создания целостной искусственной архитектурно-ландшафтной материально-пространственной среды жизнедеятельности человека

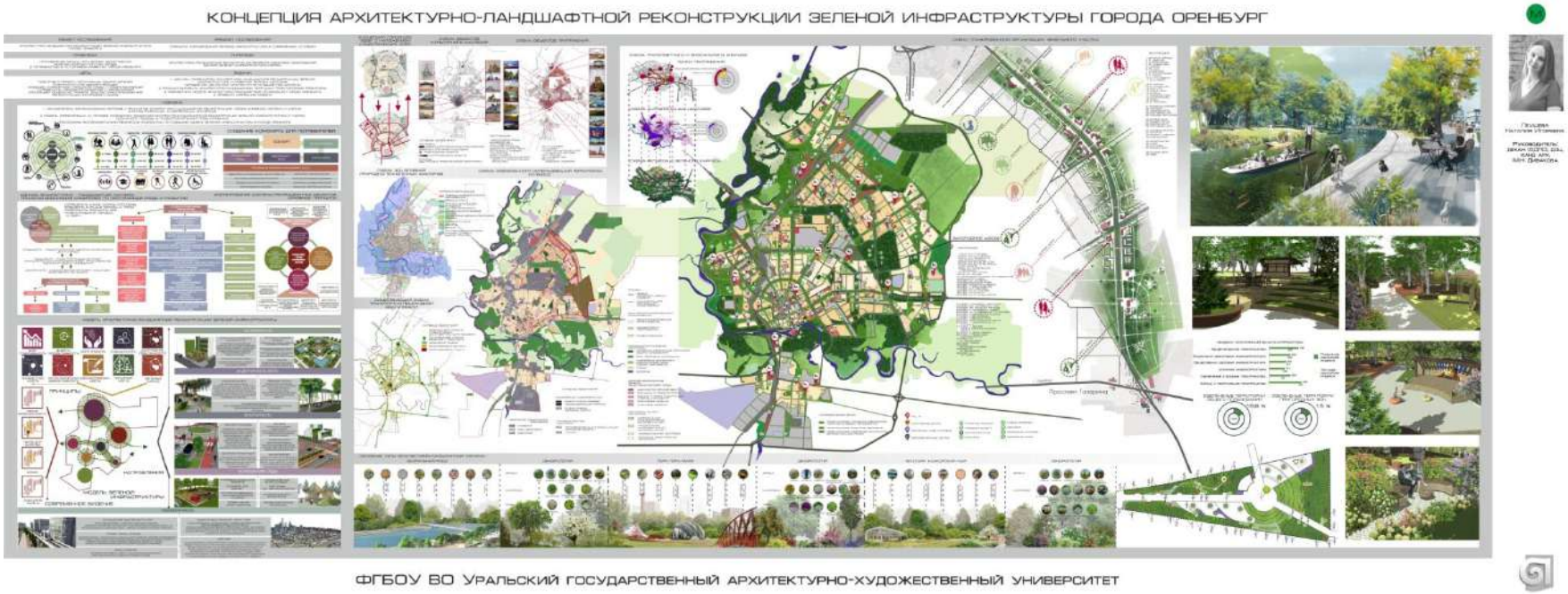

<u>Руководитель программы:</u> декан Факультета дополнительного профессионального образования, профессор кафедры Градостроительства и ландшафтной архитектуры, кандидат архитектуры, доцент Дивакова Марина Николаевна

Архитектура

<u>Теория и история архитектуры</u>

Подготовка на профиле включает изучение жанров текстового представления архитектурной мысли: критическая статья, монография, научно-исследовательский отчет и магистерская диссертация, а также обучение навыкам научного обоснования идей и их публичной защиты

<u>Руководитель программы:</u> заведующая кафедрой Теория архитектуры и профессиональных коммуникаций, доктор архитектуры, профессор Холодова Людмила Петровна

Архитектура

<u>Архитектура объектов промышленной инфраструктуры города</u>

Обучение на профиле заключается в подготовке архитекторов, которые наряду с созданием концепций перепрофилирования сохранившихся объектов индустриального наследия, владеют навыками разработки проектов использования бывших промышленных территорий под востребованную в настоящее время производственную функцию, учитывая при этом имеющийся историко-культурный контекст

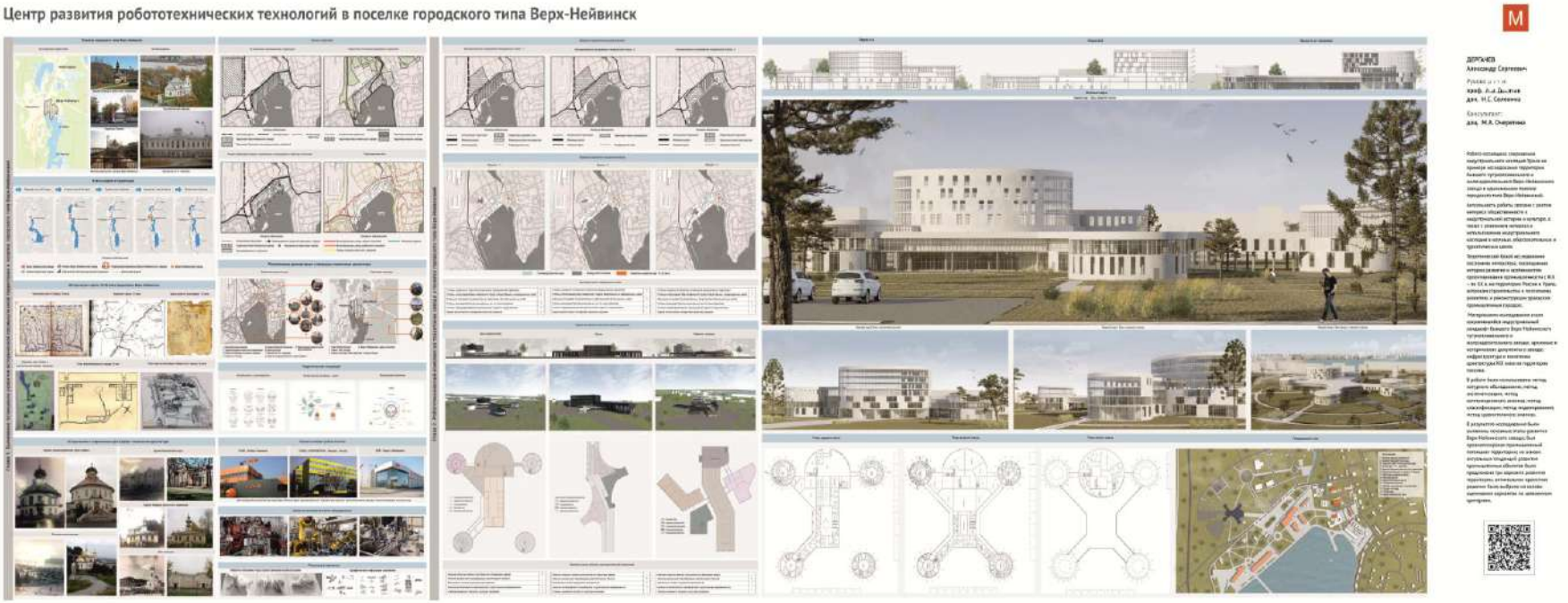

<u>Руководитель программы:</u> заведующая кафедрой Теория архитектуры и профессиональных коммуникаций, доктор архитектуры, профессор Холодова Людмила Петровна

Архитектура

<u>Концептуальное проектирование зданий в городской среде</u>
Обучение на профиле заключается в синтезе академического образования и экспериментального концептуального проектирования. Проектирование на основе теоретического системного анализа, на стыке междисциплинарных исследований современного городского пространства и принципов устойчивого развития

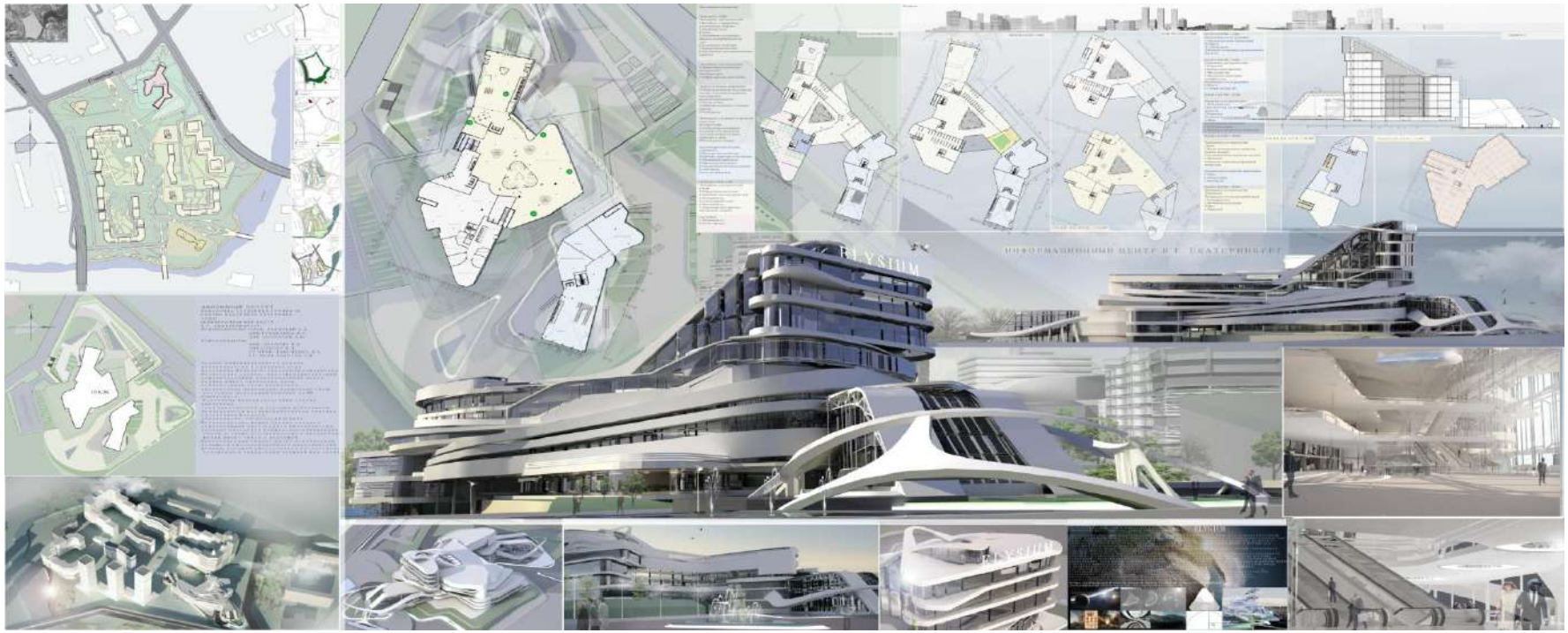

<u>Руководитель программы:</u> заведующий кафедрой Основ архитектурного проектирования, кандидат архитектуры, профессор Раевский Андрей Александрович

Дизайн

<u>Промышленный дизайн</u>, направленный на проектирование предметного мира человека. Объекты проектирования: инновационные мультимедийные и коммуникационные устройства, аудио-, видеотехника, автомобильное оборудование, детские и пропедевтические игровые изделия, медицинская техника, интерьерное оборудование и мебель, средства транспорта

<u>Руководитель программы:</u> заведующий кафедрой Индустриального дизайна, кандидат искусствоведения, профессор Курочкин Валерий Алексеевич

Дизайн

Графический дизайн: менеджмент инноваций; Дизайн в системах коммуникаций, направленные на проектирование информационного и визуального пространства в среде жизнедеятельности человека: дизайн визуальных коммуникаций, территориальный брендинг, виртуальная реальность, образовательные инновации и другие аспекты

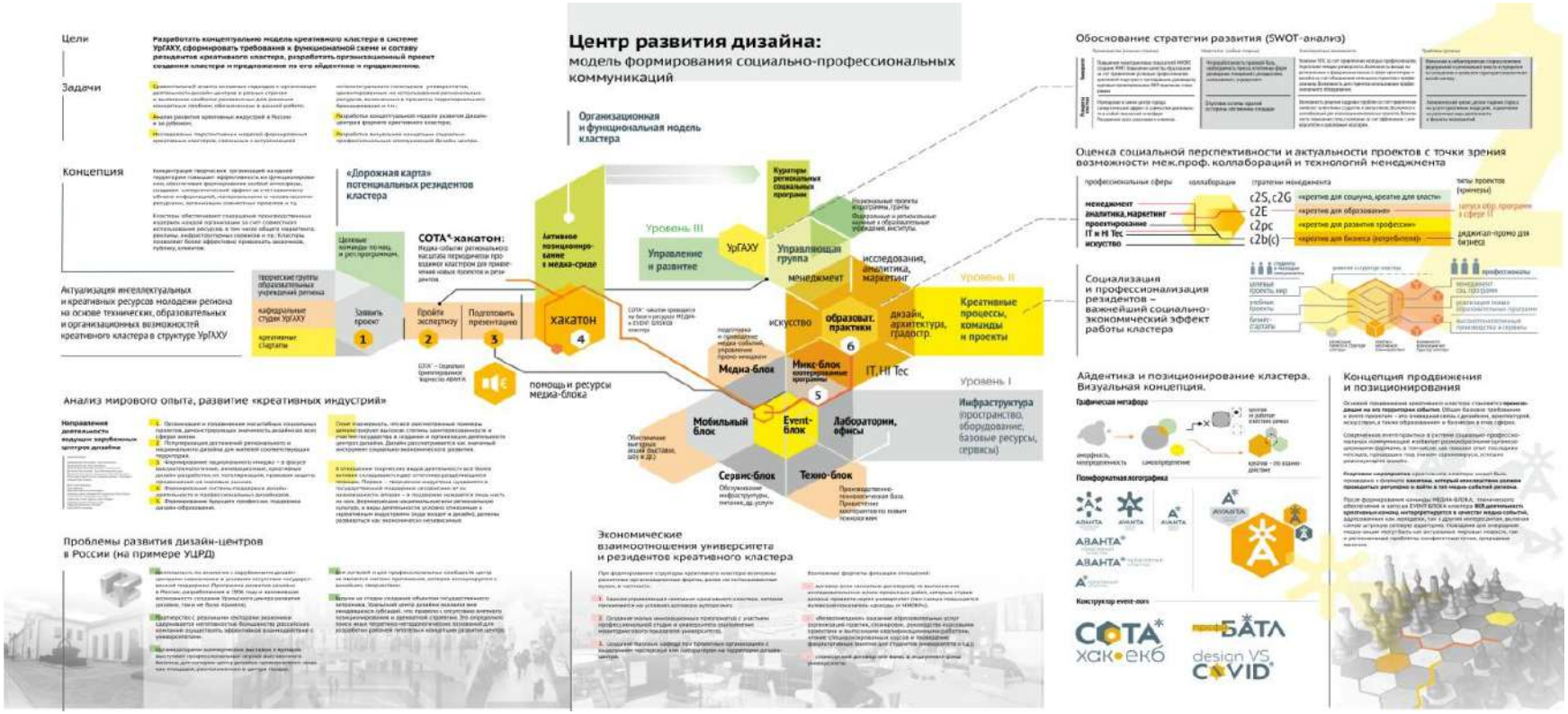

Руководитель программ: заведующая кафедрой Графического дизайна, доктор искусствоведения, профессор Павловская Елена Эммануиловна

Дизайн

<u>Дизайн интерьера и городской среды</u>, направленный на проектирование среды жизнедеятельности человека. Объектом проектных разработок являются интерьеры жилых и общественных помещений, выставочных площадок или открытое городское пространство

Гармонизация антропогенного в природной среде

<u>Руководитель программы:</u> заведующий кафедрой Дизайна среды, кандидат архитектуры, профессор Ляпцев Николай Николаевич

Дизайн

<u>Дизайн костюма</u>, направленный на проектирование предметного мира человека в области одежды и аксессуаров. Магистранты проектируют авторские коллекции одежды разного назначения, а так же дополнения и аксессуары к ним: обувь, головные уборы, сумки и т.д. Коллекции в категории прет-а-порте и Высокой моды предназначены для мужчин и женщин различных возрастных групп

<u>Руководитель программы:</u> заведующая кафедрой Дизайна одежды, кандидат социальных наук, профессор Кокорева Людмила Владимировна

Дизайн

<u>Транспортный дизайн</u>, направленный на проектирование комплексов транспортных средств, авторских образцов автомобильного транспорта, транспортных средств различного назначения в том числе с применением технологии искусственного интеллекта, автономизации и роботизации

<u>Руководитель программы:</u> профессор кафедры Индустриального дизайна Брагин Виктор Александрович

Декоративно-прикладное искусство

<u>Художественная обработка материалов</u>, направленная на проектирование декоративных изделий и предметов, выполненных ручным или промышленным способом в материале (керамика, металл, ткань и др. материалы), художественное оформление интерьеров зданий и сооружений

<u>Руководитель программы:</u> доцент кафедры декоративно-прикладного искусства, кандидат искусствоведения Пичугина Ольга Кузьминична

Особенности приема абитуриентов

на направления подготовки по программам магистратуры для обучения в УрГАХУ за счет средств федерального бюджета и по договорам об оплате стоимости обучения

на 2021/2022 учебный год

МАГИСТРАТУРА

	Перечень направлений подготовки	Бюджет-ная основа	Внебюджетная (платная) основа	
			Очная форма	Очно-заочная форма
	07.04.01 АРХИТЕКТУРА			
	Направление подготовки магистров АРХИТЕКТУРА, всего:	53	19	8
	в том числе *по профилям:*			
	▪ Архитектура зданий и сооружений	18	4	–
	▪ Архитектура объектов промышленной инфраструктуры города	5	3	–
	▪ Архитектурно-ландшафтное проектирование	8	3	–
	▪ Архитектурно-планировочная организация поселений	8	3	–
	▪ Архитектурное проектирование, реставрация и реконструкция архитектурного наследия	8	3	–
	▪ Теория и история архитектуры	6	3	–
	▪ Концептуальное архитектурное проектирование зданий в городской среде	–	–	8

МАГИСТРАТУРА

	Перечень направлений подготовки	Бюджет-ная основа	Внебюджетная (платная) основа	
			Очная форма	Очно-заочная форма
	54.04.01 ДИЗАЙН			
	Направление подготовки магистров ДИЗАЙН, всего:	34	15	24
	в том числе *по профилям:*			
	▪ Графический дизайн: менеджмент инноваций	7	3	8
	▪ Дизайн в системах коммуникаций	6	3	8
	▪ Дизайн интерьера и городской среды	5	3	–
	▪ Дизайн костюма	6	3	–
	▪ Промышленный дизайн	10	3	–
	▪ Транспортный дизайн	–	–	8

МАГИСТРАТУРА

	Перечень направлений подготовки	Бюджет-ная основа	Внебюджетная (платная) основа	
			Очная форма	Очно-заочная форма
	54.04.02 ДЕКОРАТИВНО-ПРИКЛАДНОЕ ИСКУССТВО И НАРОДНЫЕ ПРОМЫСЛЫ			
	Направление подготовки магистров ДЕКОРАТИВНО-ПРИКЛАДНОЕ ИСКУССТВО И НАРОДНЫЕ ПРОМЫСЛЫ *Профиль:* **Художественная обработка материалов**	**0**	**8**	**–**

ДОКУМЕНТЫ, НЕОБХОДИМЫЕ ДЛЯ ПОСТУПЛЕНИЯ:

- **ДОКУМЕНТ, УДОСТОВЕРЯЮЩИЙ ЛИЧНОСТЬ** (его копия первой страницы и страницы с регистрацией);
- **ДОКУМЕНТ О ПРЕДЫДУЩЕМ ОБРАЗОВАНИИ с приложением** (или его копия);
- **по 2 ФОТОГРАФИИ 3Х4 см** на каждое направление, профиль;
- **СНИЛС** (при наличии) – уникальный номер индивидуального лицевого счёта застрахованного лица в системе обязательного пенсионного страхования.

ТАКЖЕ ***при наличии***:

- документы, подтверждающие **индивидуальные достижения.**

Медицинская справка не требуется!

Документы подаются в приемную комиссию по адресу:

620075, г. Екатеринбург, ул. К. Либкнехта, 23, Приемная комиссия УрГАХУ

- ✓ **ЛИЧНО**
- ✓ **ЧЕРЕЗ ОПЕРАТОРОВ ПОЧТОВОЙ СВЯЗИ**
- ✓ **ЧЕРЕЗ ЭЛЕКТРОННУЮ ИНФОРМАЦИОННУЮ СИСТЕМУ ВУЗА (КАБИНЕТ АБИТУРИЕНТА)**

СРОКИ ПРИЕМА ДОКУМЕНТОВ И ПРОВЕДЕНИЯ ВСТУПИТЕЛЬНЫХ ИСПЫТАНИЙ

для обучения по программам МАГИСТРАТУРЫ:

- прием документов

18 июня – 26 июля (для всех форм и условий обучения)

- вступительные испытания

27 июля – 6 августа

СРОКИ ЗАЧИСЛЕНИЯ НА 1 КУРС ПО ПРОГРАММАМ МАГИСТРАТУРЫ

7 августа – **представление рейтинговых списков по конкурсным группам** ***(на сайте)***

10 августа – зачисление лиц, подавших заявление о согласии на зачисление **по результатам вступительных испытаний на основные конкурсные места**;

12 августа – зачисление лиц, подавших заявление о согласии на зачисление, **на места по договорам об оказании платных образовательных услуг на очную и очно-заочную формы обучения.**

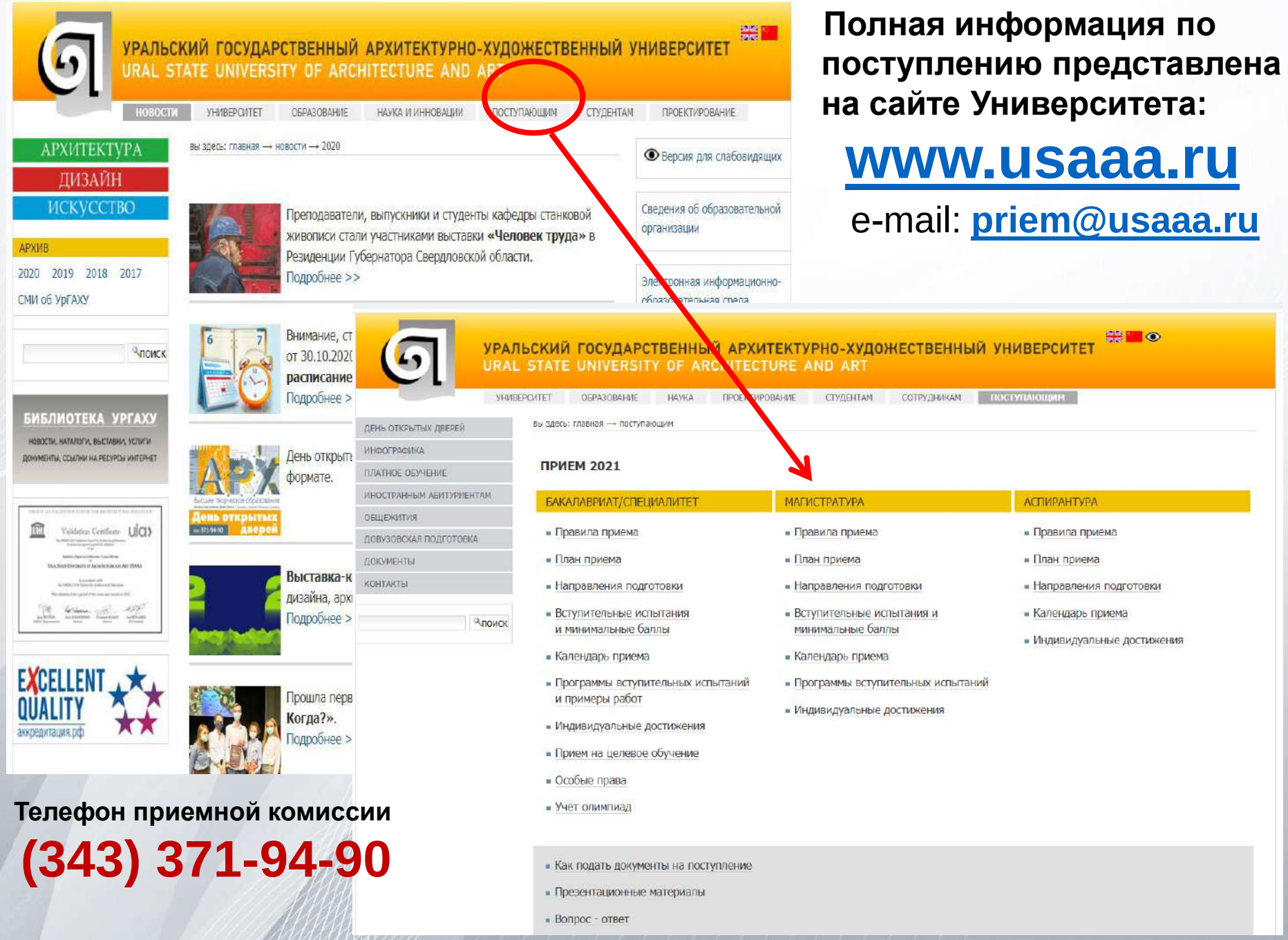

Полная информация по поступлению представлена на сайте Университета:

www.usaaa.ru

e-mail: priem@usaaa.ru

Телефон приемной комиссии

(343) 371-94-90

Добро пожаловать

в магистратуру!

УрГАХУ