

ГРУЗОВОЙ ПОРТ В ПЕРМИ

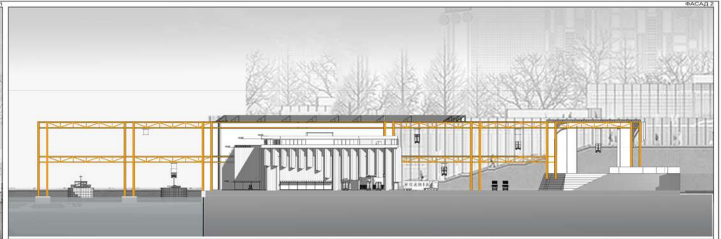
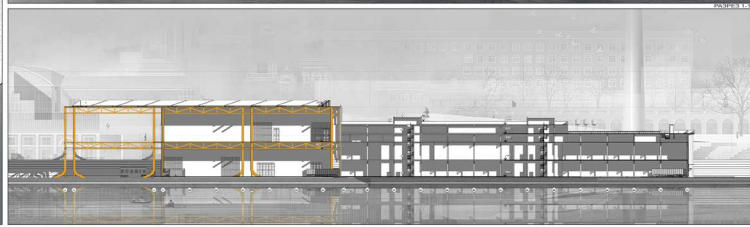
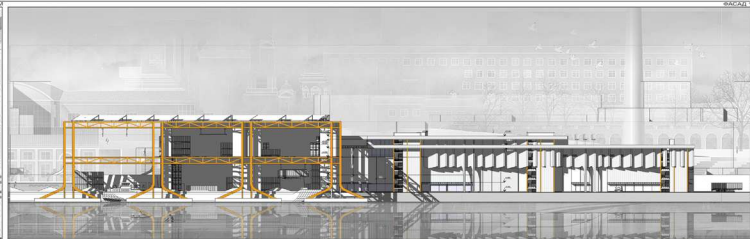
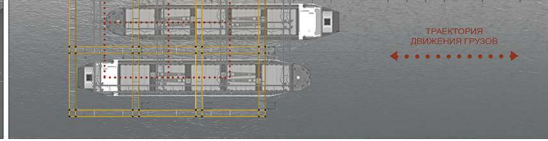
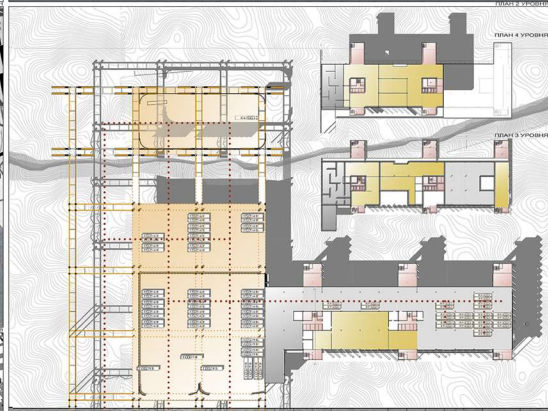
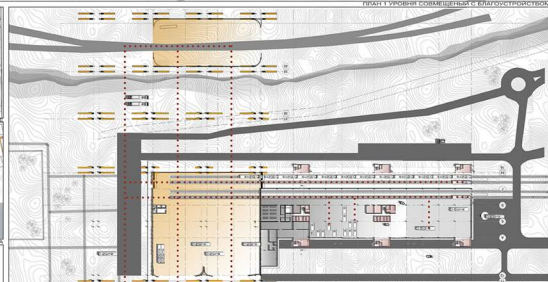
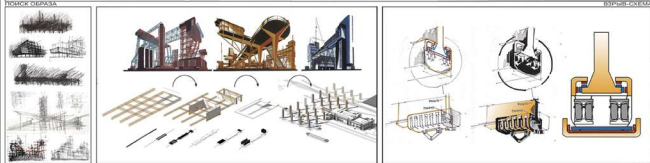
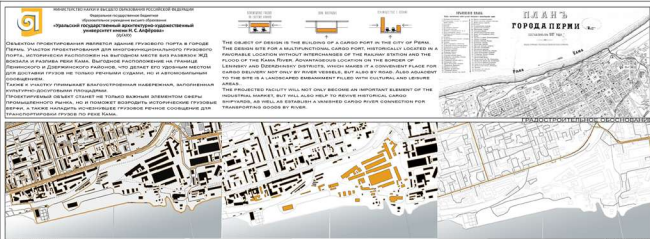

Клайн МАКСИМ АЛЕКСАНДРОВИЧ
 11000000000@yandex.com
 +7 (999) 569 46 13
 Руководитель
 ПРСК: Ж.А.Я. Яковлев
 ВАЛЕРИЙ БОРИСОВИЧ

АННОТАЦИЯ:
 ОБЪЕКТМ ПРОЕКТИРОВАНИЯ ЯВЛЯЕТСЯ ЗДАНИЕ ГРУЗОВОГО ПОРТА В ГОРОДЕ ПЕРМЬ, УЧАСТОК ПРОЕКТИРУЕМЫМ ДЛЯ МНОГООФУНКЦИОНАЛЬНОГО ГРУЗОВОГО ПОРТА. ИСТОРИЧЕСКИ РАСПОЛОЖЕН НА ВЫГОДНОМ МЕСТЕ ВНЕ РАЗВЕТЬ ЖЕД КОСАЛА И РАДЛИВА РЕКИ КАМА. ВЫГОДНОЕ РАСПОЛОЖЕНИЕ НА ГРАНИЦЕ ЛЕНИНСКОГО И ДЗЕРЖИНСКОГО РАЙОНОВ, ЧТО ДЕЛАЕТ ЕГО УДОБНЫМ МЕСТОМ ДЛЯ ДОСТАВКИ ГРУЗОВ НЕ ТОЛЬКО РЕЧНЫМИ СУДАМИ, НО И АВТОМОБИЛЬНЫМ СООБЩЕНИЕМ. ТАКЖЕ К УЧАСТКУ ПРИМЫКАЕТ ВДОУСТРЕБЕННАЯ НАБЕРЕЖНАЯ, ЗАПОЛНЕННАЯ КУЛЬТУРНО-ДОСУГОВЫМИ ПРОЕКТАМИ. ПРОЕКТИРУЕМЫЙ ОБЪЕКТ СТАНЕТ НЕ ТОЛЬКО ВАЖНЫМ ЭЛЕМЕНТОМ СФЕРЫ ПРОМЫШЛЕННОГО РЫНКА, НО И ПОМОЖЕТ ВОЗВРОДИТЬ ИСТОРИЧЕСКИЕ НАБЕРЕЖЬЯ И ПОМОЖЕТ ИСЧЕЗНУВШЕ ГРУЗОВОЕ РЕЧНОЕ СООБЩЕНИЕ ДЛЯ ТРАНСПОРТИРОВКИ ГРУЗОВ ПО РЕКЕ КАМА.

АННОТАЦИЯ:
 THE OBJECT OF DESIGN IS THE BUILDING OF A CARGO PORT IN THE CITY OF PERM. THE DESIGN SITE FOR A MULTIFUNCTIONAL CARGO PORT, HISTORICALLY LOCATED IN A FAVORABLE LOCATION WITHOUT INTERCHANGES OF THE RAILWAY STATION AND THE FLOOD OF THE KAMA RIVER. ADVANTAGEOUS LOCATION ON THE BORDER OF LENINSKY AND DZERZHINSKY DISTRICTS, WHICH MAKES IT A CONVENIENT PLACE FOR CARGO DELIVERY NOT ONLY BY RIVER VESSELS, BUT ALSO BY ROAD. ALSO ADJACENT TO THE SITE IS A LANDSCAPED EMBANKMENT FILLED WITH CULTURAL AND LEISURE AREA. THE PROJECTED FACILITY WILL NOT ONLY BECOME AN IMPORTANT ELEMENT OF THE INDUSTRIAL MARKET, BUT WILL ALSO HELP TO REVIVE HISTORICAL CARGO SHIPWAYS, AS WELL AS ESTABLISH A VANISHED CARGO RIVER CONNECTION FOR TRANSPORTING GOODS BY RIVER.